

# 2023년 중소기업 기술거래 활성화 지원사업 『기술수요정보 RFT 구축 및 고도화사업』 시행계획 공고

2023년도 『기술수요정보 RFT 구축 및 고도화사업』 시행계획을 다음과 같이 공고하오니, 동 사업에 참여를 희망하는 기업은 사업 안내에 따라 신청하여 주시기 바랍니다.

2023년 2월 6일  
기술보증기금 이사장

## 1 사업 개요

### □ 사업목적

- 외부기술을 도입하고자 하는 중소기업의 기술수요정보를 제안서 (RFT) 형태로 고도화 및 기업별 맞춤형 작성 지원을 통해 중소기업의 기술거래 활성화 지원

#### < RFT (Request For Technology Transfer) >

기술수요 조사 시 필요기술과 후속 제품개발, 사업화 전략이 통합적으로 반영될 수 있도록 기술수요 조사서에 연구개발제안서(RFP) 개념을 접목한 중소기업 특화 기술수요 제안서

### □ 지원규모 : 연간 200개 RFT 구축 (120백만원 내외, RFT 1건당 60만원(부가세 포함))

\* 지원내용 및 지원예산 규모 등은 사업 추진에 따라 변경될 수 있음

### □ 지원내용

- 중소기업의 기술수요정보를 명확히 하고 사업화 전략을 수립할 수 있도록 참여기관(기술거래기관, 사업화 전문회사, 특허법인 등)이 중소기업의 도입희망기술을 기술수요 제안서(RFT) 형태로 작성 대행 지원

| 세부사업명               | 지원기업 | 비고                              |
|---------------------|------|---------------------------------|
| 기술수요정보 RFT 구축 및 고도화 | 200개 | • 예산 소진 시까지 상시 모집<br>• 기업부담금 없음 |

## 2 추진근거 및 체계

### □ 근거 법령 및 관련 규정

- 법(법령) : 「중소기업 기술혁신 촉진법」 및 동법 시행령
- 요령(고시) : 중소기업 기술거래·사업화 촉진 지원사업 운영요령
- 관리지침 : 중소기업 기술거래 활성화 지원사업 관리지침

### □ 추진체계

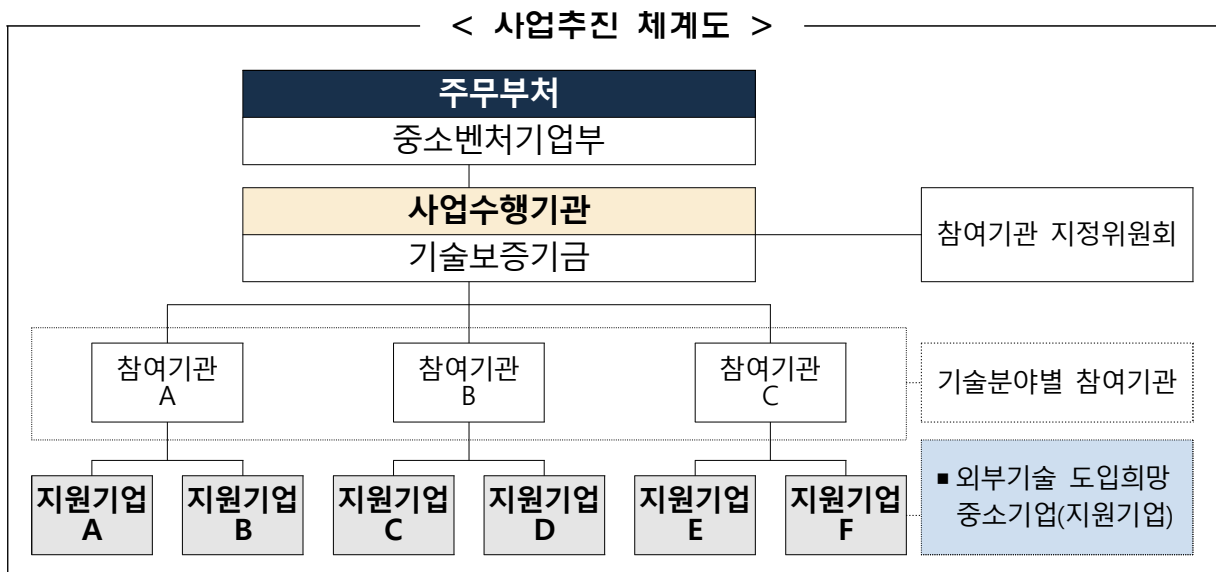

- 사업총괄 : 사업총괄 및 기본계획 수립 등 (중소벤처기업부)
- 사업수행기관 : 사업 운영, 기관 및 기업 선정·평가, 과제관리 및 비용 집행, 사업성과 관리 등 (기술보증기금)

## 3 지원대상 및 신청자격

### □ 지원대상

- 스마트 테크브리치 플랫폼을 통해 외부의 기술을 도입하여 공정 (품질) 개선, 신제품 개발, 사업 전환 및 기술 창업 등 사업화를 도모하고자 하는 중소기업 또는 예비창업자

□ 신청자격

① 「중소기업기본법」 제2조에 따른 **중소기업**

\* 유의사항 : 「중소기업기본법」 제2조제3항에 의한 경우 선정 제외 또는 지원 중단될 수 있음

② **예비창업자**

- 공고일('23. 2. 6.) 기준 신청자 명의의 사업자 등록(개인, 법인)이 없는 자\*로 사업 신청일로부터 6개월 이내 「중소기업창업 지원법」상 창업(사업자 등록 또는 법인 설립등기) 예정인 자

\* 개인사업자 : 사업자 등록상 대표자

\*\* 법인사업자 : 사업자 등록 및 법인등기사항증명서상 대표자(대표이사, 사내이사 등)

◆ 본 사업은 기술 창업을 도모하는 예비창업자를 지원하는 사업으로, 본 사업을 지원받은 예비창업자는 사업 신청일로부터 6개월 이내 「중소기업창업 지원법」상 창업(사업자 등록)을 이행하여야 함

| 지원제외 대상 업종 |                                       |                 |
|------------|---------------------------------------|-----------------|
| 순번         | 대상 업종                                 | 한국표준<br>산업분류코드* |
| 1          | 일반유흥주점업                               | 56211           |
| 2          | 무도유흥주점업                               | 56212           |
| 3          | 기타 사행시설 관리 및 운영업                      | 91249           |
| 4          | 그 밖에 1~3에 준하는 업종으로서 중소벤처기업부령으로 정하는 업종 | -               |

\* 제10차 한국표준산업분류코드 (통계청, [kssc.kostat.go.kr](http://kssc.kostat.go.kr)) 참고

□ 제외대상

- 신청기업(또는 대표자)이 신청일 기준 다음 각호의 어느 하나에 해당하는 경우 지원대상에서 사전 제외 또는 지원 취소될 수 있음

- ① 휴·폐업 중인 기업
- ② 국세 또는 지방세 체납 중인 경우
- ③ 제출서류 등이 허위, 위·변조, 그 밖의 방법으로 부정하게 작성된 경우
- ④ 기타 신청 자격 등 공고와 부합하지 않는 것으로 판단되는 경우

# 4

## 지원절차 및 지원내용

### □ 지원절차

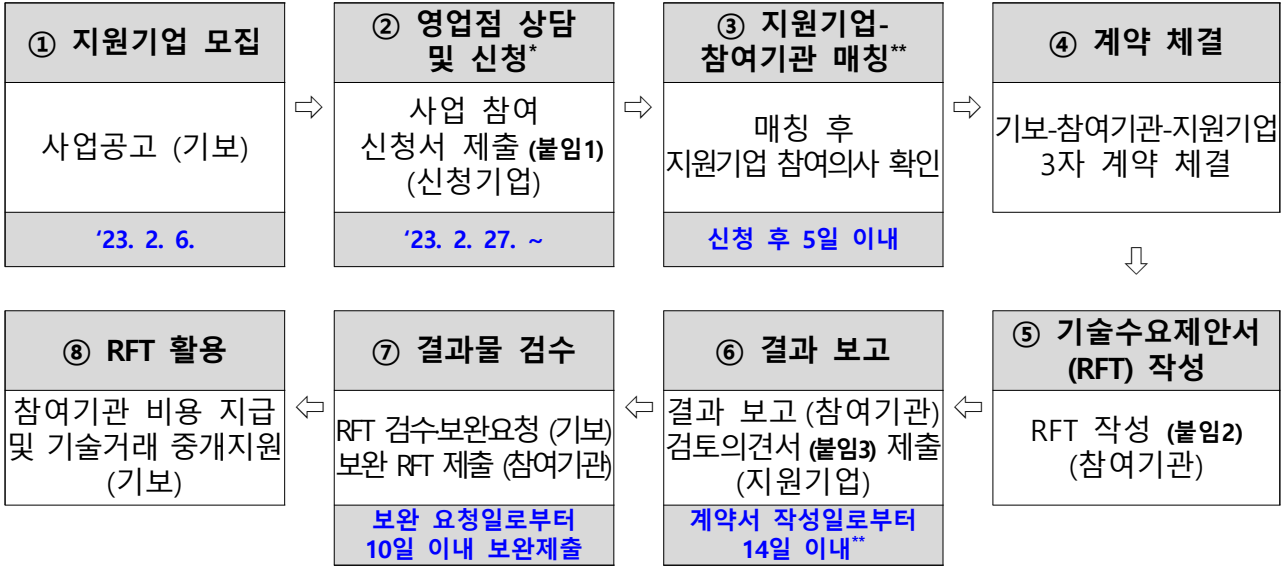

\* 온라인 신청시 기보 보증기업은 관할 영업점, 신규 거래기업은 사업장 인근 영업점을 선택 (예비창업자(6개월 이내 창업예정)의 경우 계획사업장 인근 기보 영업점에서 상담 후 신청)

\*\* 기보가 지원기업의 도입희망기술분야와 참여기관의 전문기술분야를 고려하여 지원기업-참여기관 매칭

\*\*\* RFT 업무처리기간(계약서 작성일~결과 보고일)은 14일을 원칙으로 하며, 14일 초과할 경우 지원기업과 참여기관은 협의하여 업무처리기간 변경내용을 결정 후 기보에 통지(계약서 작성일부턴 최대 60일 이내)

### □ 지원내용

- 참여기관과 유선 상담, 현장 실사 등을 통해 지원기업의 기술수요 정보를 기술수요 제안서(RFT) 형태로 고도화 지원

#### < 기술수요정보 고도화 >

| 현행 기술수요정보 항목  | 고도화 항목 (RFP 접목)   |
|---|---|
| <ul style="list-style-type: none"> <li>▪ 기술명</li> <li>▪ 기술개요</li> <li>▪ 요구성능</li> <li>▪ 활용분야</li> <li>▪ 사업화 계획</li> </ul> | <ul style="list-style-type: none"> <li>▪ 기업 개요</li> <li>▪ 기술개발 추진 현황</li> <li>▪ 필요성</li> <li>▪ 후속개발 및 R&amp;D 계획</li> <li>▪ 최종 성과물</li> <li>▪ 기대효과</li> </ul> |

- 기보는 RFT 검수 완료 후 참여기관에 비용을 지급하며, 검수완료된 RFT를 스마트 테크브릿지에 업로드하여 기술거래 중개지원\*

\* (참고) 스마트 테크브릿지 활용 기술이전 절차 안내 참조(p17)

## 5

## 신청기간 및 신청방법

□ (신청기간) '23. 2. 27.(월) ~ 예산 소진 시까지 (별도 공지 예정)

### □ 신청방법

- (온라인 신청) 기술보증기금 스마트 테크브릿지 홈페이지에서 회원가입 후 신청
  - 단, 예비창업자 또는 공동대표기업 등 온라인 신청 후 전자서명이 불가능한 경우는 “참여기업 신청서 및 개인(기업)정보 수집·이용 동의서(붙임1)”를 우편으로 추가 제출

| 신청 방법 및 유의사항   |  |
|--|--|
| <p>① 회원가입 (필수)</p> <ul style="list-style-type: none"> <li>- 기술보증기금 스마트 테크브릿지(<a href="https://tb.kibo.or.kr/ktbs">https://tb.kibo.or.kr/ktbs</a>)에 회원가입 후 로그인</li> <li>* 중소기업(개인기업 및 법인기업) → 기업회원 / 예비창업자 → 개인회원</li> </ul>  |  |
| <p>② 신청서 웹페이지 입력 및 제출서류 업로드</p> <ul style="list-style-type: none"> <li>- (경로) 스마트 테크브릿지 홈페이지 &gt; 로그인 &gt; 신청 및 공모 &gt; 정부지원사업 &gt; RFT 구축 및 고도화사업 &gt; 신청하기 &gt; 2023년 기술수요정보 RFT 구축 및 고도화사업</li> <li>- (제출서류) 연번별로 개별 파일 구분 및 파일명을 서식명으로 일치시킨 후 업로드</li> <li>* (예) (1-2) 신청기업 상세개요.pdf (단, 파일 확장자는 PDF 또는 HWPX에 한함)</li> </ul> |  |
| <p>※ (우편제출) 예비창업자 및 공동대표기업 등 ③전자서명이 불가능한 경우,</p> <ul style="list-style-type: none"> <li>① 온라인 신청 및 제출서류 업로드 후</li> <li>② “신청서 및 개인(기업)정보 수집·이용 동의서” 출력 및 인감 날인 후 우편으로 추가 제출</li> <li>* (우편주소) (48400) 부산시 남구 문현금융로33 기술보증기금 8층 기술혁신전략팀</li> </ul>  |  |
| <p>③ 서명 등록</p> <ul style="list-style-type: none"> <li>- 전자서명(공동인증서 등)을 통해 “기술수요제안서 제공 동의”, “개인(기업)정보 수집·이용·제공 동의(필수)”, “제3자 제공에 관한 사항(필수)” 동의</li> </ul>   |  |
| <p>※ 사전 준비사항: (개인기업) 대표자 개인 공동인증서,<br/>(법인기업) 법인 사업자 인증서 및 대표자 개인 공동인증서</p>  |  |
| <p>④ 최종 제출</p> <ul style="list-style-type: none"> <li>- 최종 확인 후 제출 (제출서류 중 서류가 하나라도 누락된 경우에는 신청 자격 상실)</li> <li>- 우편 제출의 경우 접수 마감일(예산소진시 별도공고)까지 우체국 소인분에 한하여 유효</li> </ul>  |  |
| <p>☞ 자격요건 및 작성 내용의 유효성 여부를 필히 점검 후 제출 부탁드립니다.</p> <p>☞ 제출 완료 후 '마이페이지 - RFT 사업진행현황'에서 신청여부의 확인을 부탁드립니다.</p>  |  |

□ 제출서류

| 연번   | 서식명  |
|--|--|
| 1  | <b>(1-1)참여기업 신청서(붙임1) (온라인 작성)</b><br>- (온라인 신청) 웹페이지 입력사항 작성 후 전자서명을 통한 온라인 제출<br>- (우편제출) 전자서명이 불가한 경우(공동대표기업 등)에 한하여 온라인 신청 후 신청서(붙임1) 하단 직인 부분 개인/법인인감 날인 후 우편 추가 제출<br>* 온라인 신청 후 '마이페이지 - RFT 사업진행현황'에서 신청서 출력 가능  |
|  | <b>(1-2)신청기업 상세개요 (붙임1의 '[붙임] 신청기업 상세개요') (업로드)</b><br>- 신청기업의 매출현황 및 기술개발 추진현황 등 신청기업의 개요를 작성 후 제출<br>* 기술수요 제안서(RFT) 작성을 위한 기초자료로 필수 제출  |
| 2  | <b>신청자격 증빙서류 (업로드)</b><br>- (법인/개인기업) 중소기업확인서 (발급처 : 중소벤처24, www.smes.go.kr)<br>- (예비창업자) 총사업자등록내역 (발급처 : 홈택스, www.hometax.go.kr)  |
| 3  | <b>국세 및 지방세 납세증명서 (업로드)</b><br>- 개인기업(예비창업자는 신청자)은 대표자 국세 및 지방세 납세증명서 제출<br>- 신청일 현재 유효기간이 경과하지 않은 납세증명서(완납)에 한함   |
| 4  | <b>폐업사실증명원 (해당 시) (업로드)</b><br>- 예비창업자 '총사업자등록내역'에서 사업자 등록한 내역이 있는 경우 해당 사업자에 대한 폐업사실증명원 (업종 확인용)<br>- 공고일('23. 2. 6.) 이후 발급분  |
| 5  | <b>개인(기업)정보 수집·이용 동의서 및 법인인감증명서 (전자서명)</b><br>- (온라인 신청) 전자서명을 통한 온라인 제출<br>- (우편제출) 전자서명이 불가한 경우(공동대표기업 등)에 한하여 개인(기업)정보 수집·이용 동의서(붙임1 별첨) 및 법인인감증명서 우편 제출<br>- 동의서 하단 개인/법인 인감 날인 필요(공동대표는 대표 전원의 법인인감 날인 및 법인인감증명서 제출)<br>* 온라인 신청 후 '마이페이지 - RFT 사업진행현황'에서 신청서 출력 가능 |
| * 모든 서류는 신청일 기준 1개월 이내 발급분만 유효<br>* 제출서류·증빙자료 누락 및 허위자료 제출 시 신청접수·지원대상에서 제외될 수 있음  |  |
| <b>전자서명을 통한 온라인 제출 시 유의사항</b>  |  |
| - (연번 1-1) 신청서는 웹페이지 입력사항 작성<br>- (연번 1-2 ~ 4) 연번별로 구분하여 저장 및 파일명을 서식명으로 일치시킨 후 업로드<br>- (연번 5) 개인(기업)정보 수집·이용 동의서는 전자서명, 법인인감증명서는 제출생략  |  |
| <b>(공동대표기업 등) 우편제출 시 유의사항</b>  |  |
| - (연번 1-1, 5) 예비창업자 및 공동대표기업은 전자서명이 불가하므로,<br>① 온라인 신청 및 제출서류 업로드 후<br>② "신청서 및 개인(기업)정보 수집·이용 동의서" 출력 및 인감 날인 후 우편으로 추가 제출<br>* (우편주소) (48400) 부산시 남구 문현금융로33 기술보증기금 8층 기술혁신전략팀 |  |
| - 전자서명 불가기업이 신청서 및 동의서를 우편 제출하지 않는 경우 신청접수 및 평가대상에서 제외될 수 있음   |  |

## □ 신청 시 유의사항

- 「중소기업기본법」 제2조제3항 의한 경우 선정 제외 또는 지원 중단될 수 있음
- 예비창업자\* 및 공동대표기업 등 우편제출 기업의 경우에도 온라인 신청서 작성 및 원활한 사업 진행을 위하여 신청기업 명의\*\*로 스마트 테크브릿지 회원가입 필요
  - \* 예비창업자(6개월 이내 창업예정자)의 경우 계획사업장 인근 기보 영업점에서 상담 및 고객등록후 신청
  - \*\* 중소기업(개인기업 및 법인기업) → 기업회원 / 예비창업자 → 개인회원
- 온라인 신청 시 既 업로드한 서류의 원본 제출을 요청할 수 있으며, 제출한 원본은 일체 반환하지 않음
- 서류 '제출 완료'한 신청기업 순으로 요건, 서류 등을 우선 검토한 후 참여기관과 매칭 예정이며, 신청기업 순으로 조기 마감될 수 있음
- 사업 진행 상황 안내 등을 위해 신청기업 담당자의 상시 연락 가능한 연락처(휴대전화번호 및 이메일 주소) 기재
- 본 사업은 1개 기업당 1건의 도입희망기술 신청 가능
- 본 사업은 중소벤처기업부 타 지원사업 참여 여부와 관계없이 신청 가능

## 6 유의사항

- 동 공고문에 기재된 사항\*에 대한 미숙지로 인해 발생하는 불이익 및 그에 따른 책임은 신청기업에 있음
  - \* 사업 신청 자격 및 제외 대상 요건, 신청방법 및 제출서류 등 필수확인
- 신청기업은 기금 및 지정된 참여기관과 3자 계약을 체결해야 하며 (붙임4), 신청기업의 사정(기업의 확인 지연, 연락 두절 등)으로 인해 사업을 계속적으로 수행하기 어려운 경우 참여기관 매칭되어도 지원 대상에서 제외될 수 있음

- RFT는 기술 탐색, 중개 활동을 위해 제3자에게 제공될 수 있으므로 지원기업의 영업비밀 등 보안이 필요한 내용은 포함하지 않음
- RFT는 기술거래 업무 이외의 목적으로 활용 불가  
\* 작성된 RFT의 저작권 및 소유권은 기보에게 귀속
- 지원기업은 RFT 작성 종료시 참여기관을 통해 (붙임3) RFT 검토 의견서를 제출하고, 향후 5년간 기술보증기금의 자료요청, 이력관리, 성과관리 등에 필요한 제반 요구사항에 성실히 응하여야 함
- 본 공고문에 명시되지 않은 사항은 「중소기업 기술거래 활성화 지원사업 관리지침」에서 정하는 바에 따름

## 7 문의처

- 사업 문의처 : 기술보증기금 기술거래보호부 기술혁신전략팀  
☎ 051-606-7419 ☎ 051-606-7396  
✉ infra@kibo.or.kr
- 우편 제출처 : (우편번호 48400) 부산광역시 남구 문현금융로 33,  
기술보증기금 8층 기술거래보호부 기술혁신전략팀

## 기술수요정보 RFT 구축 및 고도화사업

### 1. 기업체 개요

|       |    |  |            |     |  |
|-------|----|--|------------|-----|--|
| 업 체 명 |    |  | 법인(주민)등록번호 |     |  |
| 대 표 자 |    |  | 사업자번호      |     |  |
| 본 사   | 주소 |  |            |     |  |
|       | 전화 |  |            | 팩 스 |  |
| 담 당 자 |    |  | 휴대폰        | 이메일 |  |
| 주 제 품 |    |  |            |     |  |

### 2. 도입희망 기술

|       |  |  |  |  |  |
|-------|--|--|--|--|--|
| 기 술 명 |  |  |  |  |  |
|-------|--|--|--|--|--|

### 3. 도입희망 유형

|                             |
|-----------------------------|
| ① 양수 ② 전용실시 ③ 통상실시 ④ 기 타( ) |
|-----------------------------|

### 4. 기술수요제안서 제공 동의

|   |                             |                              |
|---|-----------------------------|------------------------------|
| ① 기보가 수집한 귀사의 기술수요제안서를 기술탐색 및 기술이전 중개를 위한 목적으로 공공연구 기관 등 기술보유기관에 제공하는데 동의합니다. | <input type="checkbox"/> 동의 | <input type="checkbox"/> 부동의 |
| ② 귀사가 제출한 기술수요제안서가 Tech-Bridge 등 기술거래 플랫폼을 통해 인터넷에 공개되는 것에 동의합니다.             | <input type="checkbox"/> 동의 | <input type="checkbox"/> 부동의 |

도입희망 기술의 양수 및 실시권 확보, 산학연 협력 공동R&D, 기술지도 등을 위하여 기술보증기금을 통해 기술수요조사, 공공 연구기관의 우수기술 탐색, 기술이전 협의를 진행할 것을 신청합니다.

▶ [붙임] 신청기업 상세개요. 1부.

20 . . . . .

업체명  
대표자

(서명 또는 인)

(별첨)

## 개인(기업)정보 수집·이용·제공 동의서

#### □ 수집·이용에 관한 사항

기술보증기금에서는 아래와 같은 최소한의 개인정보를 수집하고 있습니다.

|                     |   |
|---------------------|---|
| 개인(기업) 정보의 수집·이용 목적 | 기술수요정보 RFT 구축 및 고도화사업 수행과 기술이전중개, 사후관리 등의 후속 서비스 제공   |
| 수집하는 개인(기업)정보의 항목   | 기업명, 대표자 이름, 고유식별정보(주민등록번호 등), 주소, 전화번호, 이메일, 휴대전화번호, 사업자등록번호, 법인등록번호, 담당자 정보(이름, 휴대전화번호, 이메일), 기술수요제안서 등 기술이전 수요정보       |
| 개인(기업)정보의 보유 및 이용기간 | 수집·이용 동의일로부터 위 개인(기업)정보 수집·이용 목적을 달성할 때까지. 개인(기업)정보 수집·이용 목적 달성 후에는 관계 법령상 업무이행, 민원처리 등을 위하여 필요한 범위내에서만 보유·이용됩니다.         |
| 동의거부 권리 및 거부시 불이익   | 귀하는 동의를 거부하실 수 있습니다. 개인정보수집·이용에 관한 동의는 기술이전 관련 서비스를 제공하기 위해 필수적이므로, 동의를 거부한 경우에는 수집·이용·제공기관의 정보 미제공에 따른 서비스를 제공받을 수 없습니다. |

기보가 위와 같이 본인의 개인정보를 수집, 이용, 제공하는 것에 동의합니다. (  동의함 /  부동의 )

기보가 위와 같이 본인의 고유식별정보를 수집·이용하는 것에 동의합니다. (  동의함 /  부동의 )

#### □ 제3자 제공에 관한 사항

|                              |   |
|------------------------------|---|
| 제공받는 자                       | 기술이전중개 서비스 제공을 위해 '기보와 업무협약이 체결된 기술거래기관' 기술수요정보 RFT 구축을 위해 '당사와 사업수행계약을 체결한 참여기관' |
| 제공받는 자의 개인정보 이용 목적           | 기술수요정보 RFT 작성 지원 및 기술이전중개 서비스 제공  |
| 제공하는 개인(기업)정보의 항목            | 대표자 이름, 전화번호, 이메일, 휴대전화번호, 사업자등록번호, 법인등록번호 및 기술수요제안서 등 기술이전 수요정보                  |
| 제공받는 자의 개인(기업) 정보 수집·이용·제공기간 | 제공받은 날로부터 제공된 목적을 달성할 때까지 보유·이용합니다.   |
| 동의거부권리 및 거부시 불이익             | 귀하는 동의를 거부할 권리가 있으며, 동의를 거부한 경우에는 수집·이용·제공기관의 정보 미제공에 따른 일부 서비스를 제공받을 수 없습니다.     |

위 개인정보 제공에 동의하십니까? (  동의함 /  부동의 )

20 . . . . .

업체명  
대표자

(서명 또는 인)

[붙임] 신청기업 상세개요

① 매출현황 등

|                    |  |  |            |
|--------------------|--|--|------------|
| 상시근로자              | 최근 월말 :       명<br>(사무직 :   명, 기술직 :   명, 기능직 :   명, 기타 :   명) |  |            |
| 생산방식               | 자사제조       % / 외주가공       %                                    |  |            |
| <b>대표 생산(연구)시설</b> |  |  |            |
| 종별                 | 수량   | 장부가격(백만원)                              | 비고(도입시기 등) |
|                    |  |  |            |
| 매출현황               | 전전년도   | - 기간: 2000-00-00~2000-00-00 매출액: 00백만원 |            |
|                    | 전년도  | - 기간: 2000-00-00~2000-00-00 매출액: 00백만원 |            |
|                    | 금년도  | - 기간: 2000-00-00~2000-00-00 매출액: 00백만원 |            |
| 매출(수출) 실적          | - 00일 현재 매출액: 00백만원, 수출 00천불                                   |  |            |

② 기술개발 추진현황 (현재 개발 중인 기술 중심으로 작성)

|                |  |   |                       |       |
|----------------|--|---|-----------------------|-------|
| 기술(사업)명        |  |   |                       |       |
| 개발소요자금(만원)     |  | 개발(예정)기간  | 0000-00-00~0000-00-00 |       |
| 권리 구분 및 상태     |  |   |                       |       |
| 주요 기술 내용       |  |   |                       |       |
| 기술 경쟁력         |  |   |                       |       |
| 기술개발 환경        | <input type="checkbox"/> 공인된 기업부설연구소 (   ) <input type="checkbox"/> 연구개발전담부서 보유 (   )<br><input type="checkbox"/> 기술인력만 확보 (   ) <input type="checkbox"/> 연구설비 및 기술인력 없음 (   ) |   |                       |       |
| <b>기술인력 현황</b> |  |   |                       |       |
| 직위             | 성명   | 생년월일  | 최종학력(전공)              | 주요 경력 |
|                |  |   |                       |       |
|                |  |   |                       |       |
| 지식재산권 현황       | 특허   | <input type="checkbox"/> 등록 (   )건 <input type="checkbox"/> 출원 (   )건             |                       |       |
|                | 실용신안   | <input type="checkbox"/> 등록 (   )건 <input type="checkbox"/> 출원 (   )건             |                       |       |
|                | <input type="checkbox"/> 디자인등록 (   )건<br><input type="checkbox"/> 상표권등록 (   )건   | <input type="checkbox"/> 프로그램등록 (   )건<br><input type="checkbox"/> 기타(   ) (   )건 |                       |       |

③ 기술개발계획서 (도입희망 기술기반)

|            |  |
|------------|--|
| 도입기술의 요구성능 |  |
| 활용분야       |  |



② 기술개발 추진현황 (현재 개발 중인 기술 중심으로 작성)

|                   |   |   |   |                       |
|-------------------|---|---|---|-----------------------|
| 기술(사업)명           |   |   |   |                       |
| 개발소요자금(만원)        |   | 개발(예정)기간  |   | 0000-00-00~0000-00-00 |
| 권리 구분 및 상태        |   |   |   |                       |
| 주요 기술 내용          |   |   |   |                       |
| 기술 경쟁력            |   |   |   |                       |
| <b>연구개발 책임자</b>   |   |   |   |                       |
| 성명                |   |   |   |                       |
| 최종 학력             | 졸업년도  | 학교명   | 전공분야  | 학위                    |
|                   |   |   |   |                       |
| 주요 경력             | 기간  |   | 근무처   | 최종직책                  |
|                   | 0000-00-00~0000-00-00   |   |   |                       |
| 기술개발 환경           | <input type="checkbox"/> 공인된 기업부설연구소 ( )<br><input type="checkbox"/> 기술인력만 확보 ( )   |   | <input type="checkbox"/> 연구개발전담부서 보유 ( )<br><input type="checkbox"/> 연구설비 및 기술인력 없음 ( ) |                       |
| <b>기술인력 현황</b>    |   |   |   |                       |
| 직위                | 성명  | 생년월일  | 최종학력(전공)  | 주요 경력                 |
|                   |   |   |   |                       |
|                   |   |   |   |                       |
|                   |   |   |   |                       |
| 기술개발실적<br>(3년 이내) | <input type="checkbox"/> 기술상용화 실적 ( )건<br><input type="checkbox"/> 수상실적 ( )건  |   | <input type="checkbox"/> 기술개발실적 ( )건<br><input type="checkbox"/> 인증실적 ( )건              |                       |
| 주요 개발과제           | 과제명   |   |   |                       |
|                   | 개발기간  | 0000-00-00~0000-00-00   | 개발비용  |                       |
|                   | 취득권리  |   | 매출규모  |                       |
|                   | 비고  |   |   |                       |
| 지식재산권 현황          | 특허  | <input type="checkbox"/> 등록 ( )건 <input type="checkbox"/> 출원 ( )건 |   |                       |
|                   | 실용신안  | <input type="checkbox"/> 등록 ( )건 <input type="checkbox"/> 출원 ( )건 |   |                       |
|                   | <input type="checkbox"/> 디자인등록 ( )건 <input type="checkbox"/> 프로그램등록 ( )건<br><input type="checkbox"/> 상표권등록 ( )건 <input type="checkbox"/> 기타( ) ( )건 |   |   |                       |
| <b>대표 특허 목록</b>   |   |   |   |                       |
| 출원번호              |   | 기술명   | 권리자   |                       |
|                   |   |   |   |                       |
|                   |   |   |   |                       |
|                   |   |   |   |                       |

③ 기술개발계획서 (도입희망 기술기반)

|               |               |   |  |  |  |               |
|---------------|---------------|---|--|--|--|---------------|
| 도입희망 기술명      |               |   |  |  |  |               |
| 업종분류          |               |   |  |  |  |               |
| 기술분류          |               |   |  |  |  |               |
| IPC 코드        |               |   |  |  |  |               |
| 핵심키워드(국문)     |               |   |  |  |  |               |
| 핵심키워드(영문)     |               |   |  |  |  |               |
| 기술 개요         |               |   |  |  |  |               |
| 필요성           |               |   |  |  |  |               |
| 도입기술의 요구성능    |               |   |  |  |  |               |
| 활용분야          |               |   |  |  |  |               |
| 사업화 계획        | 1단계 (기술도입시점)  |   |  |  |  |               |
|               | 2단계 (3년 이내)   |   |  |  |  |               |
|               | 3단계 (3년 이후)   |   |  |  |  |               |
| 후속개발 및 R&D 계획 |               |   |  |  |  |               |
| 최종 성과물        |               |   |  |  |  |               |
| 기대효과          |               |   |  |  |  |               |
| 도입희망 유형       |               | <input type="checkbox"/> 양수 <input type="checkbox"/> 전용실시 <input type="checkbox"/> 통상실시 <input type="checkbox"/> 노하우 실시 <input type="checkbox"/> 기타 ( )                             |  |  |  |               |
| 도입희망 금액(만원)   |               | <table border="1" style="width: 100%; border-collapse: collapse;"> <tr> <td style="width: 50%;"></td> <td style="width: 50%; text-align: center;">자체부담 가능금액(만원)</td> </tr> </table> |  |  |  | 자체부담 가능금액(만원) |
|               | 자체부담 가능금액(만원) |   |  |  |  |               |
| 도입희망기술 관련제품   |               |   |  |  |  |               |
| 도입희망기술 영위기업   |               |   |  |  |  |               |
| <b>검토요청기술</b> |               |   |  |  |  |               |
| 권리번호          | 기술명           | 권리자   |  |  |  |               |
|               |               |   |  |  |  |               |
|               |               |   |  |  |  |               |
|               |               |   |  |  |  |               |



**기술수요정보 RFT 구축 및 고도화사업 계약서(표준 안)**

|        |  |
|--------|--|
| 계약 당사자 | “갑” : 기술보증기금 이사장 ○○○<br>대리인 기술거래보호부장 ○○○<br>“을” : ○○○○ 대표 ○○○ (지원기업)<br>“병” : ○○○○ 대표 ○○○ (참여기관) |
| 계약 기간  | 20 년 월 일 ~ 20 년 월 일  |

본 계약은 “갑”이 수행하는 기술수요정보 RFT 구축 및 고도화사업의 지원기업으로 선정된 “을”의 기술수요제안서 작성을 “병”이 지원(컨설팅)하는데 필요한 사항을 정함을 목적으로 한다.

**제1조(신의성실의 원칙에 따른 협조)** ① 본 계약에 따른 “을”의 기술수요제안서 작성 지원 업무를 수행함에 있어 계약당사자는 신의성실의 원칙에 따라 본 계약에서 협의된 사항을 충실하게 이행하도록 노력하여야 한다.

② “을”은 “병”이 업무 수행에 필요하다고 판단하여 요청하는 자료를 “병”에게 성실히 제출하며, 장소 제공, 시설 물 이용, 담당자 인터뷰 등 컨설팅에 필요한 사항을 “병”이 요청할 경우 적극 협조하여야 한다.

**제2조(업무수행 범위)** “병”이 수행하는 업무수행 범위는 “을”과 “병”이 협의하고 “갑”이 확인함으로써 결정한다.

**\*기술수요제안서 작성 지원 범위 : 기술 개요, 도입 기술의 요구 성능, 활용분야, 사업화 계획 등**

**제3조(업무처리기간)** ① 업무 수행 관련 업무처리기간은 계약서 작성일로부터 14일로 한다.

② 필요한 경우에 “을”과 “병”은 상호 합의하에 처리기간을 연장 및 단축할 수 있다. 이때 “병”은 “을”과의 협의에 따른 업무처리기간 변경내용을 “갑”에게 통지하여야 한다.

**제4조(비밀누설 금지)** “갑”과 “병”은 업무를 수행하면서 알게 된 “을”의 관련사항(기업에 대한 정보 및 자료 포함)에 대하여 외부에 누설하지 아니할 의무와 책임을 진다.

**제5조(개인정보보호 등)** ① 지원사업에 따른 업무를 수행, 참여하면서 알게 된 각종 개인정보는 계약 중에는 물론 계약 종료 후에도 지원사업에 따른 업무 수행 목적 범위를 넘어 이용하거나 제3자에 제공하여서는 아니 된다.

② 제1항을 위반하여 “을”에게 손해가 발생한 경우 귀책사유 있는 계약당사자는 그 손해를 배상할 책임이 있다.  
③ 지원사업에 따른 업무 종료(업무 중단, 계약 해지 등 포함) 후 “병”은 “을”의 비밀정보가 포함되어 있는 제반 자료, 기타 업무와 관련하여 보관하고 있는 개인정보 등을 아래의 방법으로 즉시 파기하여야 한다.

1. 전자적 파일 형태인 경우: 복원이 불가능한 방법으로 영구 삭제
2. 그 외 기록물, 인쇄물, 서면, 그 밖의 기록매체인 경우: 파쇄 또는 소각

**제6조(결과보고)** ① “병”은 컨설팅 결과 보고를 비대면 등의 방법으로 “갑”과 “을”에게 실시하고, “을”은 RFT 검토 의견서를 작성하여 “병”에게 제출한다.

② “갑”은 “병”으로부터 컨설팅 결과 보고 및 “을”의 RFT 검토의견서를 청취한 후 “병”의 컨설팅 수행평가를 실시한다.  
③ “병”이 특별한 사유 없이 업무처리기간 내에 컨설팅 결과 보고를 제출하지 않거나, 제출된 결과 보고가 현저히 부적정한 경우에는 “갑”이 보수 지급을 거절할 수 있다.  
④ “병”은 제1항의 컨설팅 결과 보고 및 제2항의 수행평가에 근거하여 “갑” 또는 “을”의 관련자료 요청 및 보완 요구시 이에 성실히 응하여야 하고, 요청일로부터 10일 이내 다시 제출하여야 한다.

**제7조(지식재산권 등)** ① “갑”이 “병”으로부터 인수한 기술수요제안서의 저작권을 비롯한 일체의 지식재산권 및 유형·무형의 결과물의 소유권은 “갑”에게 단독으로 귀속된다.

② “병”은 “갑”의 허락 없이 동 제안서를 이용하거나 2차적 저작물을 작성할 수 없으며, “갑”이 아닌 제3자에게 이용허락, 양도, 대여 등 일체의 법률행위를 할 수 없다.  
③ “병”은 “갑”에게 제출한 기술수요제안서가 제3자의 저작권을 포함한 일체의 권리를 침해하지 않도록 하여야 하며, 기술수요제안서가 제3자의 지식재산권을 침해함으로써 분쟁이 발생하는 경우 그로 인해 “갑”이 입은 손해를 배상하여야 한다.

**제8조(이의신청 및 계약의 해지)** ① “을”은 “병”의 제안서 작성 지원 업무 수행에 대하여 “갑”에 대한 구두, 전신 등 방법에 의한 통지 후 7일 이내에 구체적 사유를 기재한 서면으로 이의를 제기할 수 있다.

② “갑”은 제1항에 따라 “을”이 제기한 이의신청 내용에 대하여 “병”의 의견을 청취한 후 그 처리결과를 “을”에게 통지하여야 하며, 계약당사자 중 어느 일방이 고의 또는 과실에 의하여 본 계약을 위반한 경우에는 상호 협의하



## 참고

# 스마트 테크브리τζ 활용 기술이전 절차 안내

### □ 기술이전 절차

| ①-1 방문신청                      | ①-2 인터넷 신청        | 비 고   |
|-------------------------------|-------------------|---|
| 관할 영업점<br>또는<br>지역별 기술혁신센터 방문 | 스마트 테크브리τζ 사이트 접속 | <a href="https://tb.kibo.or.kr">https://tb.kibo.or.kr</a> |
|                               | ↓                 |   |
|                               | 공급기술 탐색           | Tech-Bridge 사이트 內   |
|                               | ↓                 |   |
|                               | 기술이전신청            | 인터넷 신청 가능   |
|                               | ↓                 |   |
|                               | 관할 기술혁신센터 전산접수    | 사업장 소재 관할 영업점   |
| ↓                             |                   |   |
| ② 심층상담 진행 (기술혁신센터)            |                   | 기업고객과 수요기술 심층상담 (유선 또는 직접)                                |
| ↓                             |                   |   |
| ③ 기술정보 제공 및 매칭                |                   | 전국 공공연(대학, 연구소 등) 보유기술 탐색 및 정보제공                          |
| ↓                             |                   |   |
| ④ 계약체결                        |                   | 계약서 작성 및 계약체결 컨설팅 지원                                      |
| ↓                             |                   |   |
| ⑤ 수행 완료                       |                   | IP인수보증 연계지원   |

### □ 지역별 기술혁신센터

| 구 분        | 전 화           | 주 소                                |
|------------|---------------|------------------------------------|
| 서울동부기술혁신센터 | 02-2155-3662  | 서울 서초구 매현로 16, 하이브랜드 리빙관 11층       |
| 서울서부기술혁신센터 | 02-6124-6930  | 서울 구로구 디지털로26길 111, JNK디지털타워 1807호 |
| 인천기술혁신센터   | 032-420-3580  | 인천 남동구 예술로152번길 30, 4층             |
| 경기기술혁신센터   | 031-8006-1570 | 경기도 수원시 팔달구 권광로 199, 세영빌딩 8층       |
| 대전기술혁신센터   | 042-610-2279  | 대전 서구 둔산서로 141, 3층                 |
| 부산기술혁신센터   | 051-606-6561  | 부산 남구 문현금융로 33, 기술보증기금 별관 2층       |
| 광주기술혁신센터   | 062-570-7350  | 광주 북구 첨단과기로 208번길 43-22, B동 801호   |
| 대구기술혁신센터   | 053-550-1450  | 대구 달서구 용산로 141, 그랜드M타워 12층         |