

## 2025년도 중소기업 R&D 융자(이차보전) 계획 공고

「중소기업진흥에 관한 법률」 제66조(기금의 운용과 관리), 제67조(기금의 사용 등) 및 「중소기업 기술혁신 촉진법」 제27조(금융 및 세제 지원 등)에 따라 “2025년도 중소기업 R&D 융자(이차보전)” 계획을 다음과 같이 공고합니다.

2025년 3월 31일  
중소벤처기업부장관

### I 중소기업 R&D 융자(이차보전) 개요

- (목적) 정부 R&D 계속·종료 과제 연구개발비 감액으로 인해 경영 애로를 겪는 기업에 대해 이차보전 방식으로 R&D 및 사업화 자금 지원
- (지원대상) 정부부처 R&D '25년 계속·종료 과제의('24년 포함) 연구 개발비가 당초 협약금액 대비 감액되어 협약변경을 완료한 중소기업
  - \* '24년 감액분 융자 확인서를 발급받아 지원받은 기업은 '25년 감액분만 신청 가능하며, 미 지원 기업은 '24년 감액분까지 합산하여 신청 가능
  - \*\* 단, 정책자금 융자 제외 대상 업종은 이차보전 지원대상에서 제외(참고2)
- (지원규모) 1,526억원
- 중소기업 R&D 융자(이차보전) 지원 구조도

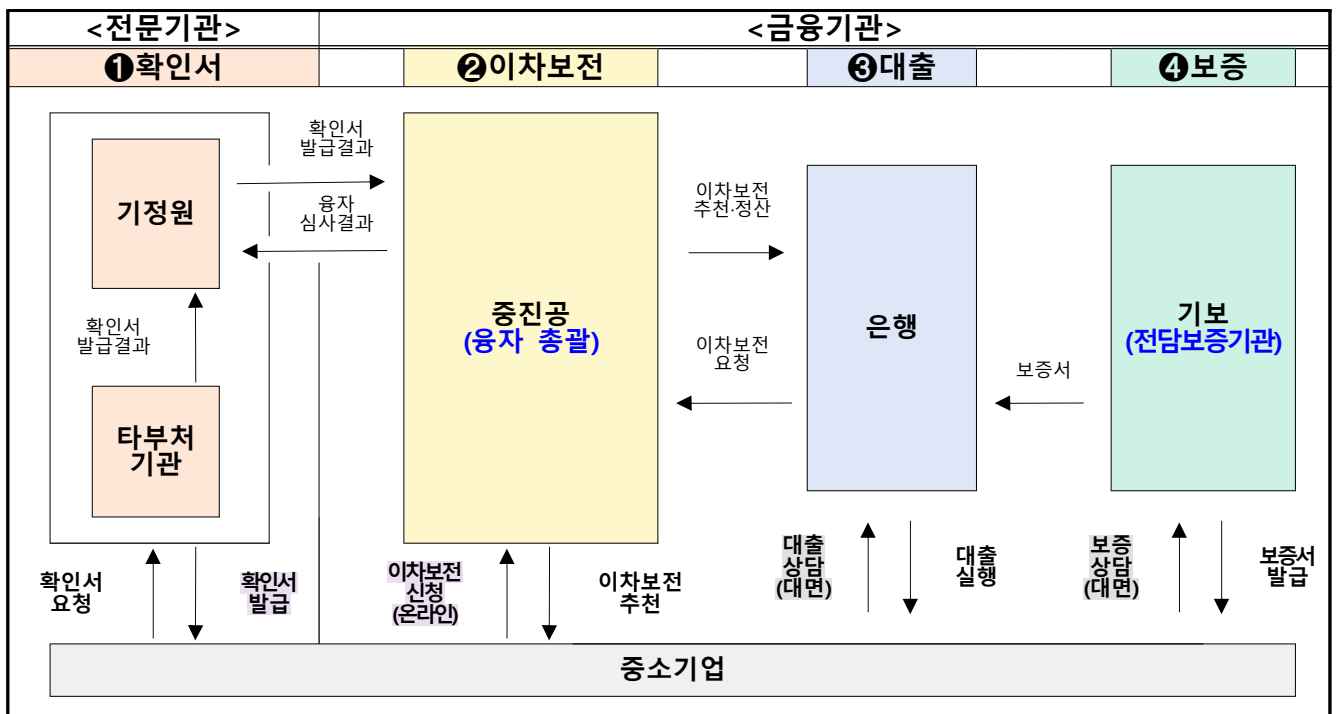

## II R&D 용자(이차보전) 확인서 발급

### □ 발급대상

- '25년 정부 R&D 연구개발비 조정 대상 중 소관부처와 연구개발비 조정 및 협약변경을 완료한 중소기업\*

\* 「중소기업기본법」 제2조의 중소기업을 제외한 비영리기관, 대기업, 중견기업 군 등은 제외

- 발급대상 중 '24년 감액분의 용자(이차보전)를 지원받지 못한 기업은 '24년 감액분까지 합산하여 발급·신청 가능

\* '24년 감액분 용자(이차보전)를 지원 받은 기업은 '25년 감액분에 대해서만 발급

### □ 발급기관

- 중기부 과제 : 중소기업기술정보진흥원 전담콜센터(☎ 044-300-0590 ~ 0595)

\* 타부처 수행과제는 각 전문기관의 담당부서에 문의 필요

### □ 신청절차(기정원)

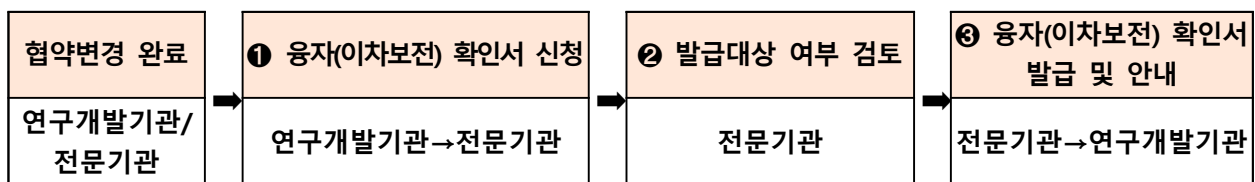

※ 용자 확인서 발급은 SMTECH(smtech.go.kr)를 통해 온라인으로 신청 및 다운 가능(붙임1)

**1. 회원가입 및 로그인**

- 중소기업기술개발사업 종합관리시스템([www.smtech.go.kr](http://www.smtech.go.kr)) → ① 회원가입 및 로그인 → ② 마이페이지(개인정보관리(기본) 및 기관정보관리) 최신 정보 업데이트하기
- \* **종합관리시스템([www.smtech.go.kr](http://www.smtech.go.kr))에 가입되지 않은 기업은 신규 가입 필수**

- ① 회원가입 및 로그인

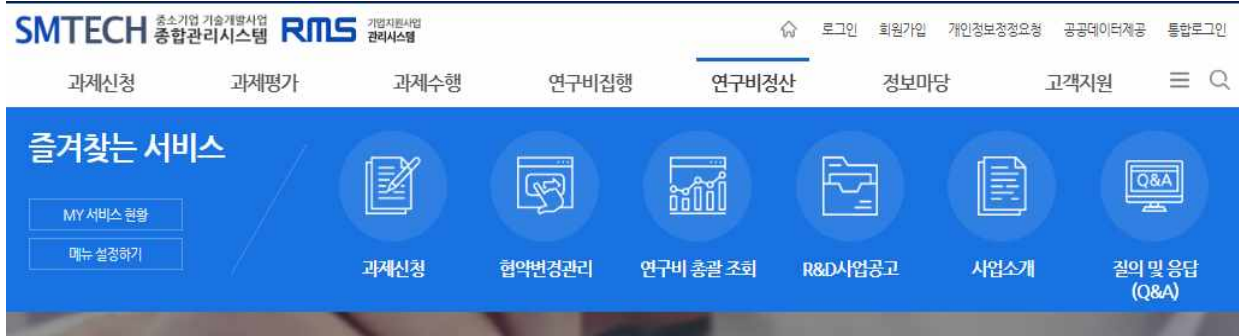

- ② 마이페이지(개인정보관리(기본)) 최신정보로 업데이트 하기



- ③ 마이페이지(기관정보관리) 최신정보로 업데이트 하기

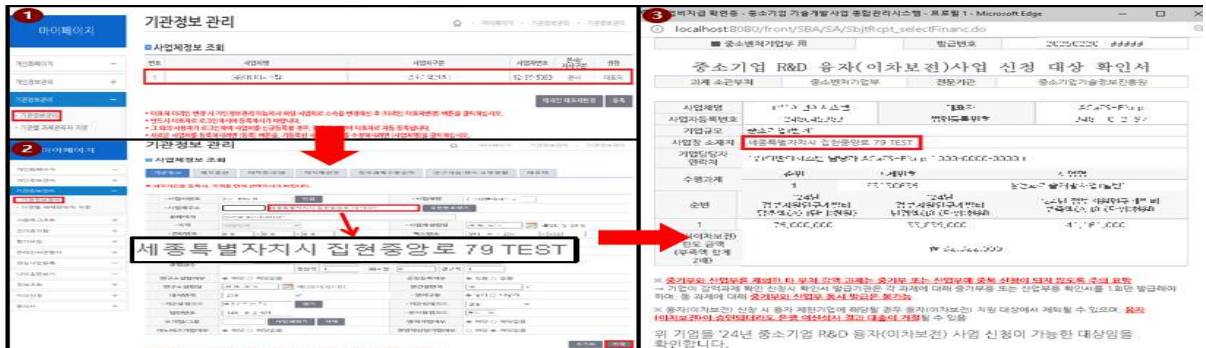

## 2. 온라인 신청

- ① 중소기업기술개발사업 종합관리시스템([www.smtech.go.kr](http://www.smtech.go.kr)) 로그인 → ② 고객지원 → ③ 고객지원센터(용자확인서 발급)

- ① 용자(이차보전) 확인서 발급 대상 기관인 경우

**용자확인서 발급**

용자확인서 발급 안내

- 목적 : 중부 R&D 계속-종료 과제 사업비 감액으로 인해 경영 애로를 겪는 기업에 대해 이차보전 방식으로 R&D 및 사업화 자금 지원
- 지원대상 : 중부 부처 R&D '25년 계속-종료 과제 연구개발비가 당초 협약금액 대비 감액됨에 따라 협약변경을 완료한 중소기업

**발급 신청 목록**

No	확인서 종류	업체명	사업자등록번호	발급요청일	상태	출력	
		요청한 내역이 없습니다.					

[발급신청하기](#)

- ② 용자(이차보전) 확인서 발급 대상 기관이 아닌 경우

**용자확인서 발급**

용자확인서 발급 안내

- 목적 : 중부 R&D 계속-종료 과제 사업비 감액으로 인해 경영 애로를 겪는 기업에 대해 이차보전 방식으로 R&D 및 사업화 자금 지원
- 지원대상 : 중부 부처 R&D '25년 계속-종료 과제 연구개발비가 당초 협약금액 대비 감액됨에 따라 협약변경을 완료한 중소기업

**발급 신청 목록**

No	확인서 종류	업체명	사업자등록번호	발급요청일	상태	출력
<b>※ 용자확인서 발급 대상 기관이 아닙니다. ※</b>						

## 3. 용자(이차보전) 확인서 발급

- ① 용자 확인서 발급이 완료되면 발급 신청 목록에 확인서 발급 내역 생성

**용자확인서 발급**

용자확인서 발급 안내

- 목적 : 중부 R&D 계속-종료 과제 사업비 감액으로 인해 경영 애로를 겪는 기업에 대해 이차보전 방식으로 R&D 및 사업화 자금 지원
- 지원대상 : 중부 부처 R&D '25년 계속-종료 과제 연구개발비가 당초 협약금액 대비 감액됨에 따라 협약변경을 완료한 중소기업

**발급 신청 목록**

No	확인서 종류	업체명	사업자등록번호	발급요청일	상태	출력
1	용자확인서	주이차보전	2F4F 252CF	2025-02-20	발급	<a href="#">출력하기</a>

- ② 발급 신청 목록의 "출력하기" 버튼 클릭을 통해 확인서 발급

**발급 신청 목록**

No	확인서 종류	업체명	사업자등록번호	발급요청일	상태	출력
1	용자확인서	주이차보전	2F4F 252CF	2025-02-20	발급	<a href="#">출력하기</a>

### Ⅲ

## 중소기업 R&D 융자 이차보전 세부내용

- (운영기관) 중소벤처기업진흥공단(중진공)
- (지원대상) 정부 부처 R&D '25년 계속·종료 과제('24년 포함) 연구개발비가 당초 협약금액 대비 감액된 기업으로, R&D 전담기관(전문기관\*)과 협약변경 후 관련 확인서 등 증빙자료를 발급 받은 중소기업
  - \* 전문기관 : 중앙행정기관의 장이 추진하는 기술개발사업에 대한 기획·평가·관리 등의 업무의 전부 또는 일부 대행하는 기관으로서 「국가연구개발혁신법」 제22조 등에 따라 지정된 기관
- (지원제외) ① 융자제한기업, ② R&D 중단과제 해당기업
  - ① 휴폐업, 세금체납, 사회적 물의 등의 융자제한기업” (참고1 참조)
  - ② 연구개발비가 감액됨에 따라 R&D 계속수행이 어렵다고 판단하여 전문기관과 협의를 통해 과제 수행을 중단한 경우
- (지원내용) 대출 실행에 따른 이자 비용 5년간 지원
  - 대출한도 : 전문기관의 증빙자료(확인서 등)에 명시된 금액\*(최대 10억원)
    - \* '25년도 R&D 계속종료 과제('24년 포함) 중 협약 당해연도 감액된 연구개발비의 최대 2배 이내
  - 대출금리 : 은행 여신규정에 따라 자율 운용
    - \* (이차보전 지원 기업 부담금리) 은행 대출금리 - 이차보전율
  - 이차보전율 : 5.5%p 이내
    - \* 대출금리가 7%인 경우 5.5%p 보전 (1.5% 기업 자부담)
    - 대출금리가 4%인 경우 4%p까지 보전 (기업 실질부담 없음)
  - 대출기간 : 3년 거치, 2년 분할 상환(원금균등분할상환)

□ (용도) 기술개발, 사업화 등의 운전자금으로 대출

구분	용도	세부내용
운전	기술개발 및 사업화	BM기획·시제품제작·시험인증·수출/마케팅·연구 기자재 구입, 인건비 등 기업 기술개발 및 사업화 활동에 소요되는 자금

□ (신청기간) '25.4.2. ~ 9월말(예산 소진 시 조기 종료)

※ 상기 신청기간 내에 온라인 신청 이후 융자신청서 제출까지 완료되어야 함

□ (신청방법) 중소기업진흥공단 누리집(www.kosmes.or.kr)을 통해 신청

\* 참고3 "정책자금 신청 시스템 이용절차" 참조

- 융자 신청은 기업당 1회만 가능하므로 여러 부처 과제 수행하는 경우 확인서 등 증빙서류를 소관 전담기관에서 모두 발급 받아 일괄 신청 필요

□ (제출서류) 확인서, 신청서, 증빙서류 등

□ (문의처) 정책자금 전담콜센터(☎ 1811-3655)

□ 이차보전 절차

- ① 기업이 중진공에 이차보전 신청(은행 대출 상담 동시 진행)
- ② 중진공이 기업평가를 통해 이차보전 대상 기업을 결정
- ③ 은행에서 대출 후, 중진공이 은행에 이차보전금 정산

\* (이차보전 취급 은행, 13개) 경남, 광주, 국민, iM뱅크, 부산, 신한, 우리, 전북, 제주, 하나, 기업, 농협, 수협 (이차보전 취급 은행은 변경될 수 있음)

### 【 중소기업 정책자금 이차보전 지원 방식 】

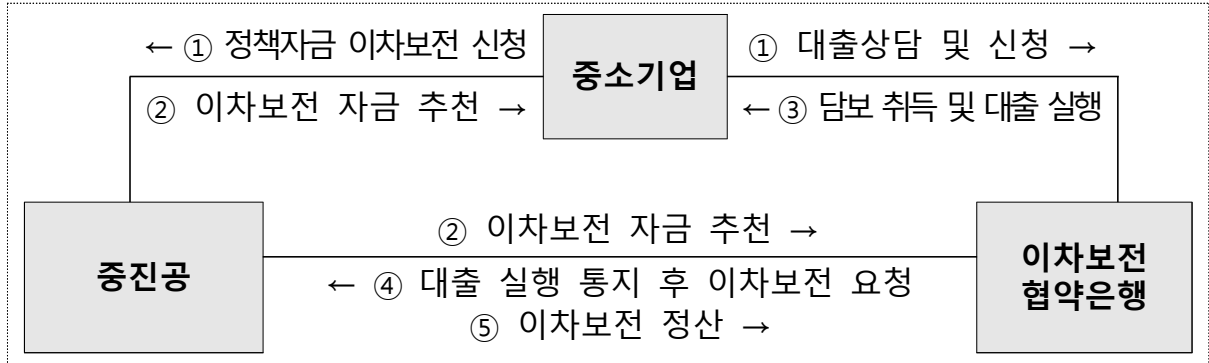

### 【 이차보전 지원 프로세스 (신청 ~ 대출) 】

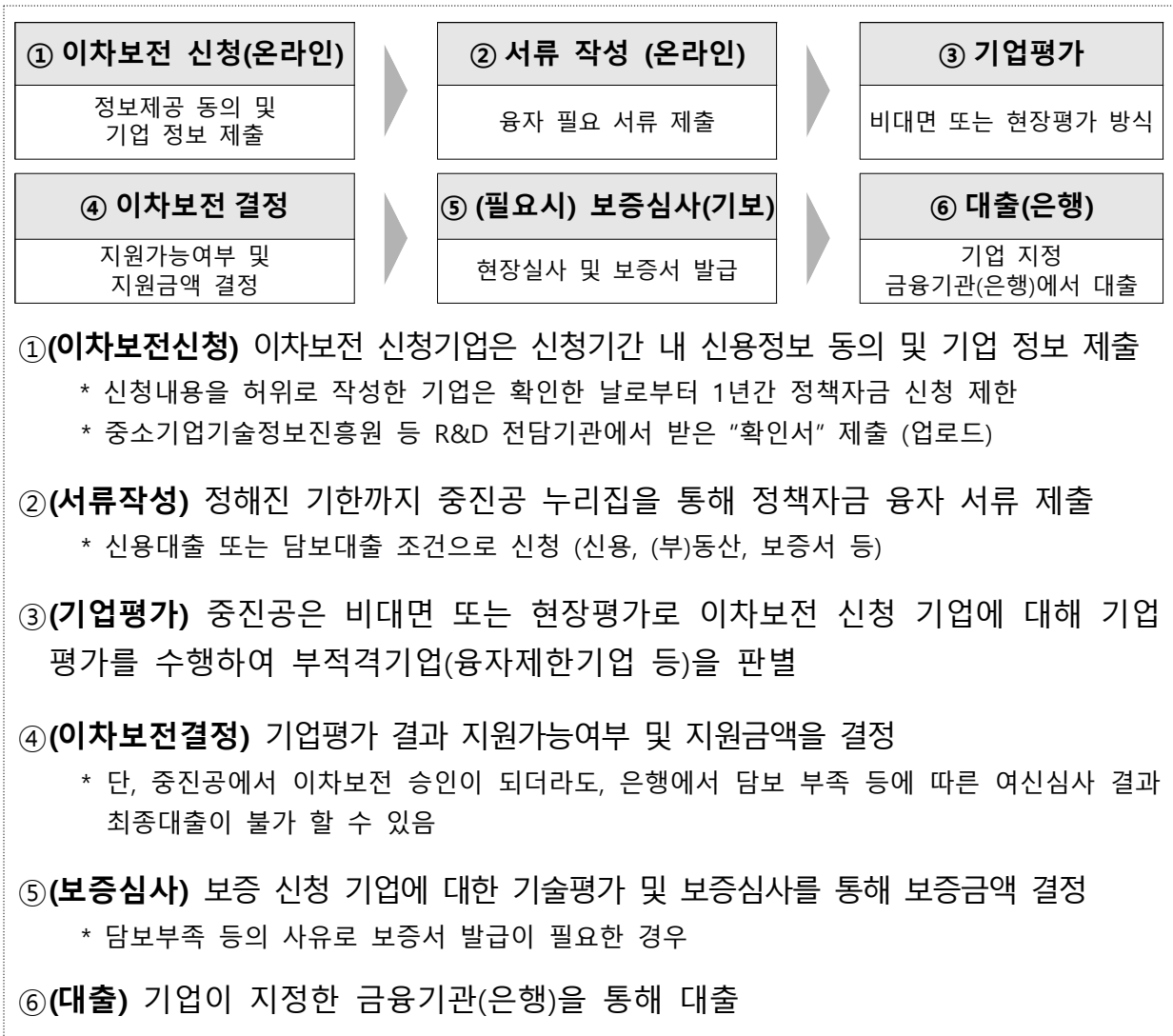

## IV

# 범부처 정부 R&D 저리융자 특례보증

- (목적) R&D 융자(이차보전) 사업 참여 과정에서 담보, 신용 부족으로 대출에 어려움을 겪는 중소기업을 위한 전용 특례보증 상품 신설
- (운영기관) 기술보증기금(기보)
- (지원대상) 범부처 정부 R&D 과제 연구비 감액기업으로 R&D 전문기관과 협약변경 후 아래의 요건을 모두 충족하는 기업
  - ① R&D 전문기관이 발급하는 '신청대상 확인서' 보유기업
  - ② 이차보전기관(중진공)이 발급하는 '지원예정 통보서' 보유기업

### □ 지원절차

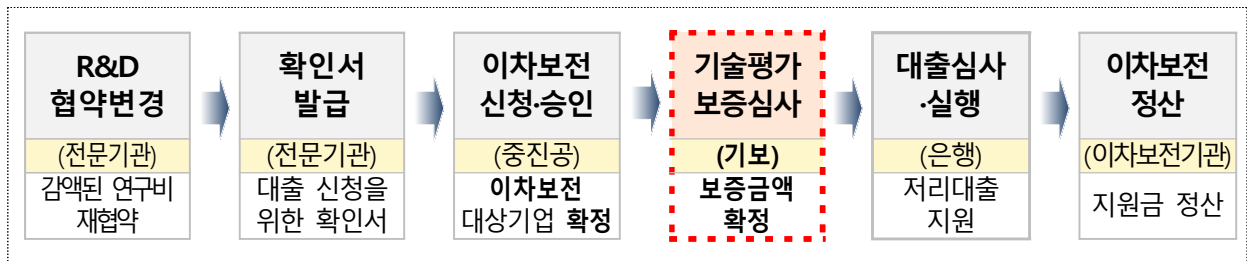

- (자금용도) R&D 개발 및 사업화에 소요되는 운전 자금
- (보증기간) 5년 (3년거치 2년 분할상환)
- (보증심사) 기보증 금액에 불구하고 2억원까지 보증금액 산정 특례
  - \* '24년 특례보증 지원기업은 '24년 지원금액 포함 2억원 이내에서 산정특례 적용
  - 단, 보증지원 결격사유(신용도유의사항, 법인 경영주 책임경영심사 탈락 등)에 해당 시 지원 불가
- (보증조건) 보증비율 최대 100%, 보증료 1% 이하
- (신청방법) 기술보증기금 디지털지점(www.kibo.or.kr)을 통한 인터넷 신청 또는 영업점 방문 신청, 전화 상담\* 가능
  - \* 기술보증기금 영업점 현황[참고5] 참조

※ 문의처 : 기술보증기금 (051-606-7642, 7398)

## 참고1

## 용자제한기업

- ① 휴·폐업중인 기업
- ② 세금을 체납중인 기업
- ③ 한국신용정보원의 「일반신용정보관리규약」에 따라 연체, 대위변제·대지급, 부도, 관련인, 금융질서문란, 회생·파산 등의 정보가 등록되어 있는 기업
- ④ 중소기업 정책자금 용자제외 대상 업종(참고2)을 영위하는 기업

### 【 용자제외 업종 운용기준 】

- 사행산업 등 국민 정서상 지원이 부적절한 업종
- 정부 등 공공부문에서 직·간접적으로 운영·지원하는 업종
- 고소득 및 자금조달이 상대적으로 용이한 업종

- ⑤ 아래에 해당하는 사유로 정책자금 용자신청이 제한된 기업
  - 최근 3년 이내 정책자금 제3자 부당 개입 등 허위·부정한 방법으로 용자 신청
  - 최근 3년 이내 사업장 임대 등 정책자금 지원시설의 목적 외 사용
  - 대표자 등 기업을 실질적으로 경영하는 자가 투명경영이행약정을 위반한 경우
  - 최근 2년 이내 선제적 자율구조개선 프로그램 지원기업 중 이행점검 결과 2회 연속 이행 불성실 기업으로 판정받은 경우
- ⑥ 임직원의 자금횡령 등 기업 경영과 관련하여 사회적 물의를 일으킨 기업
- ⑦ 중소벤처기업부 소관 정부 기술개발지원사업에 참여한 기업 중 최근 3년 이내 제재처분을 받은 기업 (자금 신청 직전 분기말 기준)

## 참고2

# 정책자금 융자제외 대상 업종 및 예외

### □ 융자제외 대상 업종

업종 분류	산업분류코드 (KSIC-11)	융자제외 업종
제조업	33402 中	불건전 영상게임기 제조업
	33409 中	도박기계 및 사행성, 불건전 오락기구 제조업
건설업	41 ~ 42	건설업(단, 산업 생산시설 종합 건설업(41225), 환경설비 건설업(41224), 조경 건설업(41226), 배관 및 냉·난방 공사업(42201), 건물용 기계장비 설치 공사업(42202), 승강설비 설치 공사업(42203), 방음, 방진 및 내화 공사업(42204), 소방시설 공사업(42205), 전기 및 통신공사업(423)은 지원가능 업종)
도매 및 소매업	46102 中	담배 중개업
	46~47 中	도박기계 및 사행성, 불건전 오락기구 중개 및 도소매업, 사행성, 사치성 상품 중개업 및 도소매업, 주류, 담배 소매업
	46331, 3	주류, 담배 도매업
	47859 中	성인용품 판매점
	47993 中	다단계 방문판매
숙박 및 음식점업	5621	주점업
정보통신업	58 中	경마, 경륜, 경정 등 사행성 잡지 발행업, 불건전 게임소프트웨어 개발 및 공급업
	59142	비디오물 감상실 운영업
정보서비스업	63992	가상자산 매매 및 중개업
	63999 中	온라인게임 아이템 중개업
금융 및 보험업	64 ~ 66	금융 및 보험업(단, 정보통신기술을 활용한 핀테크 기업 중 그 외 기타 금융 지원 서비스업(66199)은 지원 가능)
부동산업	68	부동산업
전문서비스업	711~2	법무, 회계 및 세무 관련 서비스업
	7151	회사본부
수의업	731	수의업
사업 지원 서비스업	75330	탐정 및 조사 서비스업
	75995 中	온라인을 통한 경품용 상품권 발행업 또는 판매업
	75999 中	경품용 상품권 발행업 또는 판매업
임대업	76390 中	도박기계 및 사행성, 불건전 오락기구 임대업
공공행정 국방 및 사회보장 행정	84	공공행정, 국방 및 사회보장 행정
교육서비스업	851~854	초·중·고등 교육기관 및 특수학교
	855~856 中	일반교과 및 입시 교육
보건업	86	보건업 (단, 사회적경제기업은 지원 가능)
예술, 스포츠 및 여가관련 서비스업	91113	경주장 및 동물 경기장 운영업
	9124	사행시설 관리 및 운영업
	91291	무도장 운영업
협회 및 단체	94	협회 및 단체 (단, 「중소기업 기본법 제2조 중소기업자」에 해당하는 경우 지원가능)
기타 개인 서비스업	96992	점술 및 유사서비스업
가구 내 고용 및 자가소비 생산활동	97 ~ 98	가구 내 고용활동 및 별도로 분류되지 않는 자가소비 생산활동
국제 및 외국기관	99	국제 및 외국기관

\* 업종을 변형하여 운영되는 도박, 향락 등 불건전 업종, 기타 국민보건, 건전문화에 반하거나 사치, 투기조장 등 우려가 있다고 판단되는 업종은 융자 제외

### □ 융자제외 대상업종 운용의 예외

○ 사회적경제기업 : 보건업(86) 영위기업 지원 허용

\* 예비사회적기업, 사회적기업, 협동조합, 마을기업, 자활기업, 소셜벤처

# 참고3

# 정책자금 신청 시스템 이용절차

## 1. 정책자금 온라인 신청

- 중진공 홈페이지(www.kosmes.or.kr) 접속 → ① 온라인 사업 신청(디지털 지점) 접속 → ② 회원가입 및 로그인 → ③ '정책자금 온라인신청' 메뉴 클릭 → ④ 정책자금 온라인 신청하기 클릭

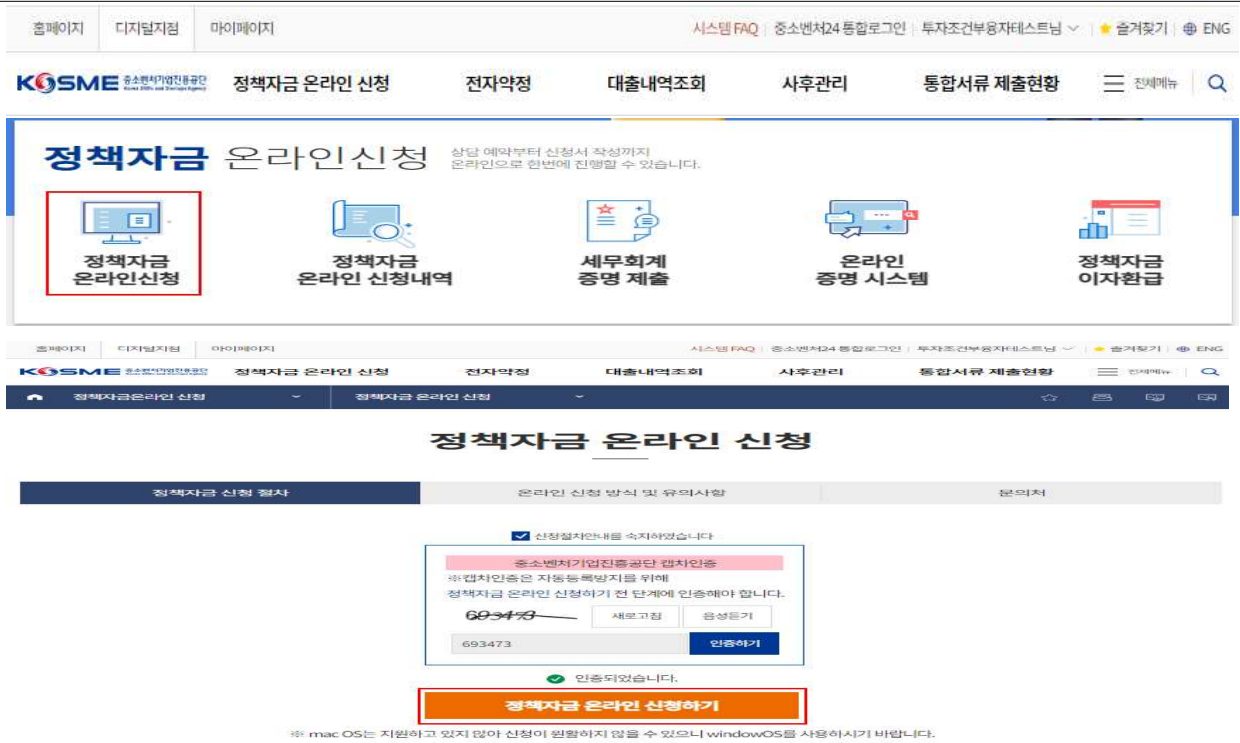

## 2. 기업정보 확인 및 신청자금 선택

- ① 기업정보 및 관할 지역본지부 선택 → ② 신청희망자금 <개발기술사업화(중소기업 R&D 이차보전)> 선택

### ① 기업정보 확인 및 지역본지부 선택

01 기업정보 확인		02 신청희망자금 선택	
<b>I 기업정보</b>			
회사명*	주식회사 중진공	사업자번호*	123-88-88888
<b>I 관할지역 본지부</b>			
① 관할지역본부 예외(사전문의 요망)			
- 설비투자 등의 자금소요가 주사업장 이외의 사업장(공장)에서 발생하는 경우			
- 청년전용창업자금-재해자금 등 지역적 특이성 및 제약 존재시			
- 사업장 이전에 따른 소요자금 신청시(이전예정 지역본(지)부 신청가능)			
시/군/구*	경상남도	진주시	

## ② 신청희망자금 선택

### I 신청자금

- ① 신청을 희망하시는 자금 1개만 선택하여 주시기 바랍니다.
- ① [참고] 아래 신청자금은 해당 자금으로만 접수가 가능하며 타 자금신청을 희망할 경우, 익월에 재신청가능하오니 이 점 참고하여 주시기 바랍니다.  
- 재창업, 사업전환, 구조개선전용, 밀시메로, 재해, 스케일업, 협동화, 청년전용창업자금

개발기술사업비

특허 등 개발기술을 사업화하고자 하는 기업(신청요건 선택)  
\* 단, 제품 양산 후 3년이 경과한 기술은 제외(조격채점고1-1) 분야 기술은 5년

신청가능

## 3. 신용정보 동의

- 기업 및 개인용 인증서를 이용하여 온라인 신용정보제공 동의 진행

01 기업(신용)정보 활용 동의서

02 개인(신용)정보 활용 동의서 - 대표자

03 개인(신용)정보 활용 동의서 - 실질기업주

### I 정보제공 동의(전자서명)

1. 기업(신용)정보의 수집·이용에 관한 사항	내용보기 >	<input checked="" type="radio"/> 동의 <input type="radio"/> 동의하지않음
2. 기업(신용)정보의 조회에 관한 사항	내용보기 >	<input checked="" type="radio"/> 동의 <input type="radio"/> 동의하지않음
3. 기업(신용)정보의 제공에 관한 사항	내용보기 >	<input checked="" type="radio"/> 동의 <input type="radio"/> 동의하지않음
4. 공공기관 등 보유 신용정보 제공·조회에 관한 사항	내용보기 >	<input checked="" type="radio"/> 동의 <input type="radio"/> 동의하지않음

## 4. 사전기업진단

- 중소기업, 창업기업, 용자제한기업 여부 등을 판단

01 중소기업 판단

02 창업기업 여부 판단

03 용자제한기업 확인

### I 업종별 종업원수 기준에 따른 소상공인 여부 확인

업종*	<input checked="" type="radio"/> 제조업 <input type="radio"/> 서비스업 <input type="radio"/> 광업·건설업·운수업 <input type="radio"/> 기타
상시 종업원 수* <sup>1)</sup>	<input type="text" value="5"/> *예시: 2022년의 경우, 2021년 1월 - 12월말 종업원수 합계 / 12

## 5. 서류제출

- ① 대표자 신분증 진위확인 → ② 필수서류 자동제출

### ① 대표자 신분증 진위확인 (주민등록증 또는 운전면허증)

#### I 대표자 신분증 진위확인

- ① 주민등록증 신분증 진위확인 실패시 1382로 전화해서서 정확한 원인을 판단하시거나, 정부24에 방문하여 주민등록증 잠김해제 등을 통해 해제 후 다시 시도해 주세요
- ① 신분증 업로드가능한 파일은 이미지 파일(png, jpg, gif)만 가능합니다.

주민등록증 또는 운전면허증의 사진을 등록해주세요.

주민등록증  운전면허증

신분증사진 변경하기

스마트폰 사진촬영

성명*	<input type="text"/>	주민등록번호*	<input type="text"/> - <input type="text"/>
발급일자*	<input type="text"/>		

신분증 진위확인

## ② 필수서류 자동제출

### 필수 서류

[파인드 서류제출방법 확인하기](#)[나이스원클릭 서류제출방법 확인하기](#)

※ 파인드/나이스원클릭 시스템 서류 제출방법은 우측 상단 “파인드 서류제출방법 확인하기”, “나이스원클릭 서류제출방법 확인하기” 를 클릭해 주세요.  
※ 파인드시스템 이나 나이스원클릭 시스템 둘 중 하나의 시스템에서 서류 제출 하세요.  
※ 파인드/나이스원클릭 시스템에서 서류를 제출하신 경우라도 전송이 지연될 수 있습니다.  
파인드/나이스원클릭 시스템 내 제출내역조회 전체 문서 “완료” 확인 후 “제출확인”을 진행해 주시기 바랍니다.

**미제출**

[파인드/나이스원클릭]시스템 제출서류

① 제출정보를 확인하지 못하였습니다. 파인드시스템 또는 나이스원클릭시스템을 통해 제출해주세요

① 서류제출 가능시간 08:00~22:00

[파인드 시스템 바로가기](#)[나이스원클릭 시스템 바로가기](#)**제출확인**[이전](#)**다음(저장)** >

## 6. 체크리스트

- ① 신청금액 등 신청정보 입력  
→ ② 체크리스트 진행

### ① 신청금액 등 신청정보 입력

01 신청정보 입력

02 체크리스트

### 혁신성장분야 해당유무

혁신성장분야\*

 해당 미해당**혁신성장분야 찾기**

분야정보\*

분야버튼 버튼을 클릭하신 후 해당 분야를 선택해주세요

### 기타기업 정보

당해년도 예상매출액\*

111

(백만원)

### 정책자금 신청정보

대출방식\*

 중진공 직접대출 대리대출 성장공유형 대출

운전자금 신청금액\*

111

(백만원)

사실자금 신청금액

백만원단위로 기입 해 주세요

(백만원)

기타 증명서류

**파일업로드**

## ② 기업정보 활용을 위한 체크리스트 진행

01 신청정보 입력
02 체크리스트

### | 체크리스트

1 아래의 리스트에 해당 사항이 있으신 경우 체크하여 주시기 바랍니다.  
 2 고용지표(채용계획 제외) 및 기술경영혁신(연구소 및 제품개발실적 제외), 정책우대지표의 경우 자동 체크되며, 자동 체크되어 있지 않은 경우, 직접 체크 및 증빙서류 제출이 가능합니다.

고용지표	<input type="checkbox"/> 고용장출 실적 보유기업	<input type="checkbox"/> 내일채움공제 기업 등 일자리 유지 기업
	<input type="checkbox"/> 채용계획기업(6개월 이내)	

## 7. 최종신청서 제출 前 설문조사

- ① 입력정보 확인 후, 동의 및 제출 → ② 설문조사 작성

01 신청정보 입력
02 체크리스트

### | 체크리스트

1 아래의 리스트에 해당 사항이 있으신 경우 체크하여 주시기 바랍니다.  
 2 고용지표(채용계획 제외) 및 기술경영혁신(연구소 및 제품개발실적 제외), 정책우대지표의 경우 자동 체크되며, 자동 체크되어 있지 않은 경우, 직접 체크 및 증빙서류 제출이 가능합니다.

고용지표	<input type="checkbox"/> 고용장출 실적 보유기업	<input type="checkbox"/> 내일채움공제 기업 등 일자리 유지 기업
	<input type="checkbox"/> 채용계획기업(6개월 이내)	

### 7. 최종신청서 제출 前 설문조사

- ① 입력정보 확인 후, 동의 및 제출 → ② 설문조사 작성

설문조사
✕

**정책자금 브로커 인식 현황**

문항 1. 정책자금 신청 등과 관련한 전문 컨설팅사(브로커)의 존재 사실을 알고 계십니까?

예  아니오

문항 2. (문1 응답자) 컨설팅사(브로커)의 존재는 어떠한 경로로 알게 되었습니까?

인터넷 검색(홈페이지)    SNS    전화 또는 문자  
 우편물    편수막(산업단지 등)    기타(지인 소개 등)

문항 3. (문1 응답자) 컨설팅사(브로커)를 알게 되셨을 때, 어떠한 종류의 사업 지원을 안내받으셨습니까? (중복선택 가능)

정책자금    정부 R&D(보조금 사업)    기업인증 취득(벤처, 부설연구소 등)  
 특허 등 기술인증 취득    노무 및 법률상담  
 기타

## 8. 입력내용 확인 및 제출

- 입력정보 확인 후, 전자서명을 통해 최종제출

01 신청정보 입력
02 체크리스트

### | 체크리스트

1 아래의 리스트에 해당 사항이 있으신 경우 체크하여 주시기 바랍니다.  
 2 고용지표(채용계획 제외) 및 기술경영혁신(연구소 및 제품개발실적 제외), 정책우대지표의 경우 자동 체크되며, 자동 체크되어 있지 않은 경우, 직접 체크 및 증빙서류 제출이 가능합니다.

고용지표	<input type="checkbox"/> 고용장출 실적 보유기업	<input type="checkbox"/> 내일채움공제 기업 등 일자리 유지 기업
	<input type="checkbox"/> 채용계획기업(6개월 이내)	

### 8. 입력내용 확인 및 제출

- 입력정보 확인 후, 전자서명을 통해 최종제출

전자서명
✕

하드디스크
이동디스크
인증서함기
보안로깅
유대문인증

"인증서 관리 프로그램이 설치 또는 실행되지 않았습니다."

"인증서 설치 메뉴를 이용하시면 프로그램 설치 없이 전자서명이 가능합니다."

"인증서 찾기 안내"

인증서 보기
인증서 삭제
인증서 암호

확인
취소

## 9. 정책자금 신청내역 확인

- '디지털 지점' 화면 '정책자금 온라인 신청내역'에서 신청이력 확인 가능

01 신청정보 입력
02 체크리스트

### | 체크리스트

1 아래의 리스트에 해당 사항이 있으신 경우 체크하여 주시기 바랍니다.  
 2 고용지표(채용계획 제외) 및 기술경영혁신(연구소 및 제품개발실적 제외), 정책우대지표의 경우 자동 체크되며, 자동 체크되어 있지 않은 경우, 직접 체크 및 증빙서류 제출이 가능합니다.

고용지표	<input type="checkbox"/> 고용장출 실적 보유기업	<input type="checkbox"/> 내일채움공제 기업 등 일자리 유지 기업
	<input type="checkbox"/> 채용계획기업(6개월 이내)	

### 9. 정책자금 신청내역 확인

- '디지털 지점' 화면 '정책자금 온라인 신청내역'에서 신청이력 확인 가능

정책자금 온라인 신청 결과조회

**정책자금 신청이력**

<b>정책자금신청</b>		<span style="font-size: 0.8em;">관리지역본부</span> <span style="font-size: 0.8em;">간원지역본부</span>
<ul style="list-style-type: none"> <li><input type="radio"/> 신청자금    사업전환</li> <li><input type="radio"/> 상태    접수진행중    수정    삭제</li> </ul>		

신규 신청하기

## 참고4

# 융자(이차보전) 신청 · 접수 문의처

□ 정책자금 전담 콜센터(☎ 1811-3655)

○ 중소기업진흥공단 지역본 · 지부 소재지

지역본(지부)		주소
수도권	서울지역본부	서울 중구 무교로 21 더익스체인지서울 빌딩 5층
	서울동부지부	서울 서초구 서초대로 45길 16 VR빌딩 1층
	서울서부지부	서울 금천구 가산디지털1로 181 가산W센터 413호
	서울남부지부	서울 서초구 서초대로 45길 16 VR빌딩 1층
	인천지역본부	인천 연수구 갯벌로 12 갯벌타워 14층
	인천서부지부	인천 서구 봉수대로 806, 인천아시아드주경기장 3층(서측)
	경기지역본부	경기 수원시 영통구 광교로 107 경제과학진흥원 11층
	경기동부지부	경기 성남시 분당구 양현로 322 코리아디자인센터 2층
	경기서부지부	경기 안산시 단원구 광덕대로 243, 신용보증기금 빌딩 1층
	경기남부지부	경기 화성시 봉담읍 동화길 51 원희캐슬봉담 4층 431-434호
	경기북부지부	경기 고양시 일산동구 일산로 138 일산테크노타운 관리동 102호
강원	강원지역본부	강원 춘천시 중앙로 54 우리은행빌딩 5층
	강원영동지부	강원 강릉시 강릉대로 33 강릉시청 15층
충청	대전지역본부	대전 서구 청사로 136 대전무역회관 15층
	세종지역본부	세종 한누리대로 320, 리치먼드시티 2층
	충남지역본부	충남 천안시 서북구 광장로 215 충남경제종합지원센터 4층
	충북지역본부	충북 청주시 흥덕구 풍산로 50 중소기업종합지원센터 4층
	충북북부지부	충북 충주시 변영대로 200 2층
전라	전북지역본부	전북 전주시 완산구 홍산로 276 전주상공회의소 4층
	전북서부지부	전북 군산시 대학로 331 한화생명 4층
	광주지역본부	광주 서구 상무중앙로84(차평동) 상무트윈스빌딩 6층
	전남지역본부	전남 무안군 삼향읍 오룡3길 2 중소기업종합지원센터 4층
	전남동부지부	전남 순천시 장명로 18, 순천상공회의소 3층
경상	대구지역본부	대구 북구 엑스코로 10 대구전시컨벤션센터 4층
	경북지역본부	경북 구미시 이계북로 7 경북경제진흥원 5층
	경북동부지부	경북 포항시 남구 지곡로 394 포항테크노파크 1층
	경북남부지부	경북 경산시 삼풍로 27 경북테크노파크 본부동 501호
	부산지역본부	부산 부산진구 중앙대로 639, 엠디엠타워 23층
	부산동부지부	부산 해운대구 센텀동로 99 벽산e-센텀클래스원 201~202호
	울산지역본부	울산 남구 삼산로 274 W-Center 14층
	경남지역본부	경남 창원시 의창구 원이대로 362 창원컨벤션센터 3층
	경남동부지부	경남 김해시 주촌면 골든루트로 80-16 중소기업비즈니스센터 4층
	경남서부지부	경남 진주시 영천강로 167 이노휴먼씨티 3층
제주	제주지역본부	제주 제주시 연삼로 473 제주중소기업종합지원센터 3층

○ 중소벤처기업진흥공단 지역본·지부 관할 구역

지역본(지)부	관 할 구 역	
수도권	서울지역본부	중구, 강북구, 노원구, 도봉구, 동대문구, 마포구, 서대문구, 성동구, 성북구, 용산구, 은평구, 종로구, 중랑구
	서울동부지부	강동구, 광진구, 송파구
	서울서부지부	양천구, 금천구, 강서구, 관악구, 구로구, 동작구, 영등포구
	서울남부지부	서초구, 강남구
	인천지역본부	연수구, 계양구, 남동구, 부평구, <b>부천시</b>
	인천서부지부	서구, 동구, 미추홀구, 중구, 강화군, 옹진군, <b>김포시</b>
	경기지역본부	수원시, 안성시, 용인시, 과천시, 안양시, 의왕시, 군포시
	경기동부지부	광주시, 구리시, 남양주시, 성남시, 이천시, 하남시, <b>가평군</b> , 양평군, 여주시
	경기서부지부	시흥시, 광명시, 안산시, <b>화성시(송산면, 서신면, 마도면, 남양읍, 비봉면)</b>
	경기남부지부	화성시, 평택시, 오산시
	경기북부지부	고양시, 동두천시, 양주시, 의정부시, 파주시, 포천시, 연천군, <b>김포시</b> , <b>부천시</b>
강원	강원지역본부	춘천시, 원주시, 양구군, 영월군, 인제군, <b>정선군</b> , 철원군, <b>평창군</b> , 홍천군, 화천군, <b>횡성군</b> , <b>가평군</b>
	강원영동지부	강릉시, 동해시, 삼척시, 속초시, 태백시, 고성군, 양양군, <b>평창군</b> , <b>정선군</b>
충청	대전지역본부	대전시, 계룡시, 논산시, 금산군, <b>옥천군</b> , <b>영동군</b>
	세종지역본부	세종시, 공주시, 청양군, 보령시, 부여군, <b>서천군</b>
	충남지역본부	천안시, 서산시, 아산시, 당진시, 예산군, 태안군, <b>홍성군</b>
	충북지역본부	청주시, 보은군, <b>영동군</b> , <b>옥천군</b> , 진천군, 증평군, <b>음성군</b>
	충북북부지부	충주시, 제천시, 괴산군, 단양군, <b>음성군</b>
전라	전북지역본부	전주시, 남원시, 무주군, 순창군, 완주군, 임실군, 장수군, 진안군, 정읍시, <b>익산시</b> , 김제시
	전북서부지부	군산시, 고창군, 부안군, <b>서천군</b> , <b>익산시</b>
	광주지역본부	광주시, <b>나주시</b> , 담양군, <b>영광군</b> , 장성군, <b>함평군</b> , 화순군
	전남지역본부	무안군, 목포시, 강진군, 신안군, 영암군, 완도군, 진도군, 해남군, <b>영광군</b> , <b>함평군</b> , <b>나주시</b> , <b>장흥군</b>
	전남동부지부	순천시, 광양시, 여수시, 고흥군, 곡성군, 구례군, 보성군, <b>장흥군</b>
경상	대구지역본부	대구시, <b>고령군</b> , <b>군위군</b>
	경북지역본부	구미시, 김천시, 문경시, 상주시, 안동시, 영주시, <b>고령군</b> , <b>군위군</b> , 봉화군, 성주군, 예천군, 의성군, 칠곡군
	경북동부지부	포항시, 경주시, 영덕군, 영양군, 울릉군, 울진군, 청송군
	경북남부지부	경산시, 영천시, 청도군
	부산지역본부	사상구, 강서구, 동구, 부산진구, 북구, 사하구, 서구, 영도구, 중구
	부산동부지부	해운대구, 금정구, 남구, 동래구, 수영구, 연제구, 기장군
	울산지역본부	울산시, <b>경주시(외동읍, 내남면, 산내면)</b> , <b>양산시</b>
	경남지역본부	창원시, 의령군, 함안군, 창녕군
	경남동부지부	김해시, 밀양시, <b>양산시</b>
	경남서부지부	진주시, 거제시, 사천시, 통영시, 거창군, 고성군, 남해군, 산청군, 하동군, 함양군, 합천군
제주	제주지역본부	제주시, 서귀포시

※ 굵은 글씨는 지역본·지부 복수 관할지역

□ 고객센터(☎ 1544-1120) 또는 전국 영업점

○ 기술보증기금 영업점 현황

지역본부	영업점명	주소	전화번호
서울서부	가산지점	서울 금천구 가산디지털1로 128, STX V-타워 1906호	(02)818-4300
	구로지점	서울 구로구 디지털로26길 111, JNK디지털타워 1801호	(02)6124-6400
	서울지점	서울 영등포구 63로 50, 63빌딩 41층	(02)3215-5900
	종로지점	서울 종로구 새문안로3길 30, 대우프라자빌딩 2층	(02)2280-4800
	강서지점	서울 강서구 마곡동로 55, 10층	(02)2087-5000
	마포지점	서울 마포구 성암로 189, 중소기업 DMC 타워 11층	(02)3297-8400
	의정부지점	경기 의정부시 시민로 62, 삼성생명빌딩 9층	(031)820-0300
	일산지점	경기 고양시 일산동구 백마로 195, 섹션동 15층	(031)931-7200
서울동부	강남지점	서울 강남구 테헤란로 328, 동우빌딩 5층	(02)2016-1300
	송파지점	서울 송파구 중대로 135, 아이티벤처타워 동관 601호	(02)3400-7900
	서초지점	서울 서초구 방배로 131, 하나은행 1층	(02)2224-3100
	성수지점	서울 성동구 성수일로12길 35, 3층	(02)6900-0000
	성남지점	경기 성남시 분당구 황새울로 346, 우리은행 5층	(031)750-4800
	판교지점	경기 성남시 분당구 판교역로 182, 5층	(031)725-7800
	경기광주지점	경기 광주시 초월읍 경충대로 1052, 2층	(031)724-5200
	춘천지점	강원 춘천시 금강로 45, 기업은행 5층	(033)240-2800
	원주지점	강원 원주시 복원로 2135, 농협은행 4층	(033)730-8300
인천	강릉지점	강원 강릉시 경강로 2110, 동아빌딩 8층	(033)640-8700
	김포지점	경기 김포시 김포한강4로 113, 신한프라자 805호	(031)980-8600
	부천시점	경기 부천시 신흥로 161, CDS 빌딩 9층	(032)620-8800
	부평지점	인천 부평구 부흥로 353, 기업은행 2층	(032)509-1700
	시화지점	경기 시흥시 옥구공원로 361, KT&G 안산지사 3층	(031)496-5911
	인천지점	인천 연수구 인천타워대로 323, 송도센트로드 B동 10층	(032)830-5600
경기	인천중앙지점	인천 남동구 예술로152번길 30, 1층	(032)420-3500
	수원지점	경기 수원시 팔달구 권광로 199, 세영빌딩 8층	(031)8006-1500
	안산지점	경기 안산시 단원구 광덕대로 258, 농협은행 4층	(031)8084-5300
	안양지점	경기 안양시 동안구 부림로169번길 42, 산업은행 3층	(031)450-1600
	오산지점	경기 오산시 내삼미로79번길 19, 4층	(031)369-5500
	용인지점	경기 용인시 기흥구 동백5로 22, 주네브문월드 302호	(031)8020-4000
	평택지점	경기 평택시 평택1로 48, 비전프라자 3층	(031)659-8700
	화성지점	경기 화성시 향남읍 상신하길로298번길 7-29, 705호	(031)299-8200
화성동지점	경기 화성시 봉담읍 동화길 51, 531호	(031)8047-4700	

지역본부	영업점명	주소	전화번호
충청	대전지점	대전 서구 둔산서로 141, 1층	(042)610-2200
	대전동지점	대전 중구 대종로 540, 유안타증권 2층	(042)250-0700
	세종지점	세종특별자치시 세종로 1219, 세종중앙타워 4층	(044)850-1800
	아산지점	충남 아산시 배방읍 배방로25, 장호빌딩 3층	(041)538-5900
	진천지점	충북 진천군 진천읍 문화로 356, 대명빌딩 3층	(043)251-1500
	천안지점	충남 천안시 서북구 광장로 215, 충남경제센터 802호	(041)629-5913
	청주지점	충북 청주시 서원구 산남로 76, 인템프라자 6층	(043)290-9513
	충주지점	충북 충주시 애향로 10, 현대자동차 4층	(043)849-8600
대구경북	경산지점	경북 경산시 삼풍로 27, 경북테크노파크 본부동 1층	(053)859-9000
	구미지점	경북 구미시 수출대로 124, 기업은행 2층	(054)440-0730
	대구지점	대구 수성구 달구벌대로 2598, S큐브빌딩 10층	(053)251-5600
	대구북지점	대구 북구 원대로 130, 화성빌딩 5층	(053)350-9500
	대구서지점	대구 달서구 용산로 141, 그랜드M타워 12층	(053)550-1400
	포항지점	경북 포항시 남구 포스코대로 369, 기업은행 3층	(054)271-4900
	달성지점	대구광역시 달성군 화원읍 비슬로 2555, 4층	(053)610-4000
부울경	녹산지점	부산 강서구 명지국제8로10번길 12, 대명프라자 3층	(051)970-0600
	동래지점	부산 금정구 중앙대로 1925, 금정타워 11층	(051)510-6900
	부산지점	부산 남구 문현금융로 33, 기술보증기금 별관 1층	(051)606-6500
	사상지점	부산 사상구 학감대로 257, 보생빌딩 2층	(051)320-3400
	사하지점	부산 사하구 낙동남로 1422, 청경빌딩 10층	(051)250-7808
	창원지점	경남 창원시 성산구 용지로 38, 기업은행 3층	(055)210-4099
	울산지점	울산 북구 산업로 915, 울산경제진흥원 2층	(052)220-7900
	진주지점	경남 진주시 충의로 26, 경남은행 4층	(055)750-1111
	김해지점	경남 김해시 김해대로 2342, 아이스퀘어몰 C1002호	(055)330-2100
	양산지점	경남 양산시 중앙로 33-2, 양산비즈니스센터 3층	(055)370-4700
	마산지점	경남 창원시 마산합포구 해안대로 323, 기업은행 2층	(055)249-9799
호남	광주지점	광주 서구 죽봉대로 80, 무등산타워 6층	(062)360-4600
	광주서지점	광주 광산구 무진대로 240, 기업은행 3층	(062)970-9200
	목포지점	전남 목포시 옥암로 25, 기업은행 2층	(061)288-1500
	순천지점	전남 순천시 충효로 152, 기업은행 4층	(061)729-9333
	익산지점	전북 익산시 익산대로16길 39, SK빌딩 7층	(063)840-3100
	군산영업소	전북 군산시 대학로 35, 교보빌딩 2층	(063)460-2800
	전주지점	전북 전주시 덕진구 백제대로 566, 전북은행 11층	(063)270-9800
	제주영업소	제주 제주시 연삼로 473, 중소기업종합지원센터 3층	(064)754-9900
	광주북지점	광주 북구 첨단과기로 208번길 43-20, B동 803호	(062)570-7300