

붙임1**경북청년 신세계 백화점 대구 팝업스토어 참여기업 모집 공고문**

(재)경상북도경제진흥원 공고 제2025100030호

「2025년 청년창업제품 판로개척 지원사업」
**경북청년 신세계 백화점 대구 팝업스토어
참여기업 모집공고**

경상북도와 (재)경북경제진흥원은 청년창업제품의 판로확보와 브랜드 인지도 강화를 위해 아래와 같이 「경북청년창업제품 신세계 백화점 대구 팝업스토어」에 참여할 기업을 모집하오니, 많은 관심과 참여를 바랍니다.

2025. 10. 30.

(재)경상북도경제진흥원장

□ 접수방법

- 이메일(gepa02@gepa.kr) 접수

□ 문의

- 경상북도경제진흥원 청년경제지원팀 김효진 과장 (☎ 054-995-9945)

□ 선정결과 통보

- 선정공고 및 기업별 개별통보

1 행사개요

- (행사명) 경북 청춘 마켓: Gift Edition
- (행사기간) 2025. 11. 28. ~ 12. 4.
- (참여대상) 도내 청년창업제품 ※ 의류, 잡화, 악세서리, 식품 가공류(1차 식품 제외) 등
- (참여규모) 6개사 내외 ※ 백화점 담당 MD 평가로 선정
- (행사장소) 신세계 백화점 대구점 ※ 대구 동구 동부로 149, 지하 1층 식품관 팝업행사장
- (행사내용)
 - 플리마켓형 공동 팝업으로 해당 공간 내 6개 브랜드 공동 입점·판매
 - 경북공동관 형태의 부스를 구성하여 참여기업제품 전시·판매 진행
 - ※ 세부컨셉은 참여기업 확정 후 브랜드별 특징을 반영하여 구체화
 - 청년제품 구매와 연계된 고객 참여형 체험·판매 이벤트 진행
- 추진절차

사업공고 및 접수	서류 검토 및 평가	샘플규격심사 및 최종선정	팝업스토어 운영 (1주)	완료보고 및 지원금 집행
참가기업 모집 및 접수	▶ (1차) 신청서류 및 적격여부 검토 ▶ (2차) 담당MD의 상품 경쟁력 평가 (1.5배, 9개사)	▶ (3차) 샘플규격심사 ▶ (최종선정) 6개사	▶ 팝업스토어 운영	▶ 기업 개별 결과보고 및 지원금 정산
10.30.~11.5.	11.6.~11.	11월 중	11.28.~12.4.	12.5.~

※ 상기 일정은 추진 상황에 따라 변경될 수 있음

◎ 신세계백화점 대구점 팝업스토어 운영

- 행사명: 경북 청춘 마켓: Gift Edition
- 기간: 2025. 11. 28. ~ 12. 4., 1주간
- 장소: 신세계백화점 대구점
- 주소: 대구 동구 동부로 149, 지하 1층 식품관
- 특징: 다양한 연령대가 식사·생활소비 등을 위해 방문하는 공간으로 체류보다 회전이 빠른 공간임. 판매중심·시식·이벤트 행사에 적합하며, 인구유입이 높은 편

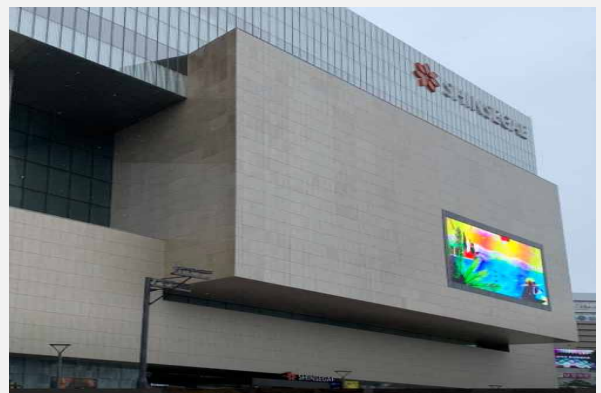

2 지원개요

- (지원기간) 2025. 11. 28. ~ 12. 4. ※ 행사운영 기간 내 소요비용 일부지원
- (지원대상) 도내 청년 창업기업 6개사
- (지원내용)
 - 신세계 백화점과 참여기업 직접계약 지원
 - 판매수수료, 판매인력(용역), 공동관 구성 등 소요비용 일부 지원
 - ① (공동관 구성) 기업별 브랜드 특성을 반영한 공동관 구성
 - ※ 이외 디스플레이에 필요한 집기, 오브제, 상품소개자료 등은 기업 개별적으로 준비
 - ② (판매인력) 행사기간 동안 판매인력 1명 지원
 - 개별 브랜드 판매인력 배치 예정으로, 주말(금~일) 기업대표 또는 직원 1명 필수 배치 권장
 - 현장 판매·관리 인력 브랜드별 1명 내외 진흥원 직접 배치
 - ③ (판매수수료) 백화점 판매수수료의 80% 지원(최대 70만원)
 - ※ 발생한 판매수수료의 일부 지원(판매수수료는 협의 후 변동될 수 있음)
 - ④ (프로모션) 온·오프라인 홍보, 이벤트 운영

3 기업모집 및 선정

- (접수기간) 2025. 10. 30. ~ 11. 5.
- (접수방법) 이메일 접수(gepa02@gepa.kr)
- (모집규모) 6개사 ※ 추진상황에 따라 추가모집될 수 있음
- (신청자격) 사업자등록증상 본점의 소재지가 경북인 청년창업기업
 - ※ 1차식품은 제외되며, 대표자 만 19세 ~ 39세 이하, 1986년 이후 출생자
 - ※ 신세계백화점 입점 기준(품목별 필수 요건)을 준수해야 하며 세부 기준은 선정기업에 별도 안내 예정
 - ※ 품목별 필수 요건을 충족하지 못하는 경우, 선정 이후라도 입점이 취소될 수 있음

지원 제외 대상

- 공고일 기준 경상북도 외 지역에 사업장을 두고 있는 자
 ※ 본사는 경상북도에 두고 있으며, 공장 및 영업장을 타지에 두고 있는 경우 지원 가능
- 신청 사실이 허위 또는 중복수혜로 판명되었을 경우
- 국세, 지방세 등의 체납처분을 받은 기업
- 대표자 또는 기업이 보조금법 위반 등으로 정부 지원사업에 참여 제한 중인 경우
- 관련 요청사항에 대해 불응하거나 기타 참여 제한의 사유가 있다고 인정되는 경우
- 이외에 신청기업의 제품이 팝업공간에 디스플레이하기에 부적합하다고 판단될 경우 제외될 수 있음

□ (선정방법) 신세계백화점 MD의 판매 적합성 평가*에 의함

- 1차, 서면 적격성 검토 → 2차, 담당MD의 상품 경쟁력 평가(1.5배수, 9개사 선발) → 3차, 샘플규격심사 후 최종선정(6개사)

※ 선정 후 신세계백화점 입점 기준에 따라 참여 제한 품목이 확인되거나 필수 요건을 충족하지 못할 경우 선정이 취소될 수 있으며, 이 경우 후순위 업체를 대체 선정함

※ 샘플규격 심사 시 식품과학연구소로 상품배송 필수(택배비 자부담)

□ (제출서류)

연번	제출서류	필수여부	비고
1	참가신청서 및 기업 동의서	여	붙임1-3 참고
2	사업자등록증	여	
3	대표자 신분증 사본	여	주민등록번호 뒷자리 마스킹처리
4	국세·지방세 납부 증명서 각 1부	여	홈텍스/정부24(공고일 이후)
5	2024년도 표준재무제표	여	국세청 홈텍스
6	제품 카탈로그	부	가능한 경우

※ 모든 증빙은 공고일 기준 이후 발급된 자료여야 하며, 서류는 전체 하나의 pdf 파일로 만들어서 업로드 요청

□ (기타사항)

- 제품 입고·출고 및 관리는 기업 개별적으로 관리해야하며, 판매수수료는 개별적으로 매출 정산 후 진흥원으로 청구 시 지급
- 참여 희망 업체에서는 신청자격 등이 적합한지 명확히 확인한 후 신청
- 제출된 서류는 반환하지 않으며, 참가 신청내용이 허위일 경우 선정 발표 이후에도 선정이 취소될 수 있음
- 동 사업과 관련하여 다른 기관으로부터 지원받는 경우, 경상북도로부터 이중으로 지원받을 수 없음

- 지원 대상 업체로 선정된 이후 정당한 사유 없이 지원 취소, 재고 미적치 등 팝업운영 준수사항 미이행할 경우, 경상북도 및 경상북도경제진흥원에서 시행하는 지원사업에서 2년간 배제될 수 있음
- 본 공고문은 사정에 의하여 변경될 수 있으며, 변경된 사항은 (재)경상북도 경제진흥원 홈페이지(www.gepa.kr)에 공고 예정

I. 기업현황					
업 체 명					
대표자명			대표자생년월일		
사업자등록번호			설립연월일		
법인등록번호					
주소					
종업원수	명	업태		종목	
주생산품					
24년 총 매출			백만원	23년 총 매출	백만원
담당자 연락처					
성명			직위		
전화번호			핸드폰		
FAX			E-Mail		
첨부 제출서류	1-1. 신청서(서식) 1부. 1-2. 상품기술서(서식) 1부. 1-3. 기업정보의 제공활용 및 이용 동의서(서식) 1부. 2. 사업자등록증 1부. 3. 대표자 신분증 사본 1부. 4. 국세·지방세 납부증명서 각 1부. 5. 2024년 표준재무제표 또는 부가가치세과세표준증명원(과세기간 2024년 1월~12월) 1부. 6. 제품 카탈로그 1부.				
위와 같이 경북청년「신세계 백화점 대구」팝업 참가 신청서류를 제출합니다. 2025년 월 일 기업명 : _____ (인)					
경상북도경제진흥원장 귀하					

Ⅱ. 온·오프라인 판매행사 참여실적(2024.1.1.~2025.7.31.)

연번	행사명	주관업체	참여기간	행사내용
1	창업제품 판로개척 기획전	네이버(진흥원)	2025.6.1.~2025.7.31. (진행중)	경북 청년세일페스타 기획전 참여(판매품목 작성 등)
2				
3				
4				
5				
6				
7				
8				
9				
10	※ 최대 10건으로 작성, 관련 증빙은 참여행사 사진, 행사리플렛, 계약서, 세금계산서, 공문 등 첨부			

Ⅲ. 온라인 판매 채널 증빙

연번	채널명	채널주소(접속가능한 링크)
1		
2		
3		
4		
5	※ 최대 5건으로 작성, 관련증빙은 사이트 캡처화면, 주소 첨부 - 사업자명(주소)와 채널이 일치해야하며, 판매가격/재고/구매 가능 상태가 확인 가능한 화면으로 캡처요청 - 비공개 또는 판매중단 상태인 경우 인정불가	

붙임2

상품기술서

□ 본 상품기술서는 2025 경북청년 신세계 백화점 대구 팝업스토어 입점기업 선정과 관련하여 MD의 평가자료로 활용되오니, 공란 없이 사실만 기재하여 주시기 바랍니다.

브랜드	브랜드명	비타민푸드			
	브랜드 소개	천연재료를 사용한 비타민			
	쇼핑몰, 대표SNS	(홈페이지) www.food123.com	(대표sns) www.instagram.com/food123		
입점 희망 제품명		비타민 선물세트	생산형태	<input type="checkbox"/> 직접생산 <input type="checkbox"/> OEM <input type="checkbox"/> ODM	
제품 판매페이지(링크)		www.food123/a123455.com			
상품 소개 및 설명 (규격/구성, 용도, 주원료, 특징 및 장점 등)		- 00지역의 000자원을 활용하여 개발한 제품으로 000한 특징이 있으며 작년 000온라인에서 매출 5,000만원 달성 - -			
		<i>상품이미지 1</i>	<i>상품이미지 2</i>		
제품관련 인증 내역		기술·품질 인증, 특허 등			
구성	상품구성	비타민 선물세트	판매채널	온라인	쿠팡, 11번가 등
가격	상시가격	20,000원		오프라인	이마트, 오케이마트 등
	행사가격	15,000원		기타	네이버밴드 등
2025년 판매계획 및 전략		- 현재 온라인채널 00개사 입점, 팝업스토어를 통한 입점기회 확대 등 - 팝업스토어 입점을 통한 브랜드 인지도 제고 등 자유롭게 기재하여 주시기 바랍니다.			

* 내용은 예시이며, 삭제 후 기재 요망 / 필요시 해당 페이지 복사하여 추가 작성 가능

**경북청년 「신세계 백화점 대구」 팝업 참여기업
개인정보 수집 · 이용 및 제공 동의서**

기 업 명		사업자번호	
이 름		E - M a i l	
전 화 번 호		휴 대 전 화	

〈개인정보의 수집 · 이용 · 제공에 관한 동의 안내〉

동의를 거부할 수 있으며, 동의를 거부할 경우 지원사업 신청 제한의 불이익은 없으나, 온라인 판매 지원업무 처리 시 문자안내 수신, 각종 사업 안내(선정결과) E-MAIL 및 팩스 수신 등을 원활하게 이용하지 못할 수 있습니다.

1. 개인정보 수집 및 이용 동의

수집 · 이용 목적	경북청년 「신세계 백화점 대구」 팝업 참여 지원
수집하는 개인정보 항목	성명, 이메일, 연락처 : 휴대전화, 유선전화, 팩스번호 회사명, 회사주소(본사/지사), 회사사업자등록번호, 부서명, 직위/직책, 플랫폼(스마트스토어 등) 매출액
보유 · 이용 기간	5년
보유 · 이용 근거	개인정보 주체자의 이용 동의
추가 수집 항목	※ 없음
개인정보의 수집 및 이용목적에 동의하십니까? <input type="checkbox"/> 동의함 <input type="checkbox"/> 동의하지 않음	

2. 개인정보의 제3자 제공 동의

제공 목적	경북청년 「신세계 백화점 대구」 팝업 참여 지원
제공하는 개인정보 항목	성명, 이메일, 연락처 : 휴대전화, 유선전화, 팩스번호 회사명, 회사주소(본사/지사), 회사사업자등록번호, 부서명, 직위/직책 플랫폼(스마트스토어 등) 매출액
제공 기간	5년
제공받는 기관	지원사업 수행기관, 중소벤처기업부, 신세계 백화점 대구 백화점
제공 근거	개인정보 주체자의 이용 동의
제3자 제공 동의에 동의하십니까? <input type="checkbox"/> 동의함 <input type="checkbox"/> 동의하지 않음	

본인은 귀 기관이 본인의 개인정보를 개인정보 보호법 제15조 및 제17조에 따라 경북청년 「신세계 백화점 대구」 팝업 참여 및 사후관리를 마무리 하는 기간 동안 개인정보 수집 및 제3자에게 제공 · 활용하는데 동의합니다.

2025년 월 일

기업명 :

대표자 :

서명 또는 (인)