

2026 KOREA BUSINESS EXPO SHENZHEN 기업 모집 안내

한·중 경제활성화에 기여하고, 한인경제인단체를 통한 국내·외기업의 해외진출 지원을 위해 「2026 KOREA BUSINESS EXPO SHENZHEN」 참여 기관 및 기업 모집을 다음과 같이 안내드리오니 많은 참여 부탁드립니다.

※ 본 전시회는 수출지원기반활용사업(수출바우처) 정산이 가능한 전시회입니다.

1. 행사개요

□ 개최목적 : 한인·해외 경제인 바이어 초청을 통해 전시수출상담회를 개최하여, 개최지역 경제활성화 도모 및 한국과 중국의 중소기업 해외진출을 지원

□ 기본방향 및 계획

- ◆ 해외 한인무역인들을 통한 수출증진
- ◆ 한인·해외경제인 바이어와 국내외 기관/기업 간의 비즈니스 활성화
- ◆ 비즈니스-문화(한류)-예술이 어우러진 다채로운 행사 운영

■ 행사명	2026 KOREA BUSINESS EXPO SHENZHEN (2026 한·중 경제무역교류 박람회)
■ 기간	[EXPO] 2026년 10월 9일(금) ~ 10일(토) * 제30차 세계한인경제인대회: 2026년 10월 8일(목) ~ 11일(일)
■ 장소	중국 선전 컨벤션 전시센터(중국, 선전) Shenzhen Convention & Exhibition Center * No.6007 Shennan Avenue, Futian District, Shenzhen 518040 China
■ 참석자	약 6천여명 * 한·중 정부관계자, 국내 광역·기초자치단체, 국내외 유관기관, 해외수출희망 국내·외기업, OKTA 회원사, 해외현지바이어, 참관객 등
■ 주최(잠정)	(사)세계한인경제무역협회
■ 주관(잠정)	(사)세계한인경제무역협회, KOTRA, 중국아주경제발전협회, 선전시기업가협회
■ 후원(잠정)	한국 : 산업통상부, 주중대한민국대사관, 국회세계한인경제포럼, 재외동포청 중국 : 중국상무부, 선전시, CCPIT, 중국아세아경제발전협회 일본 : 재일중국조선족경영자협회

※ 기간, 장소 등 잠정적이며, 추후 확정후 재공지 예정

□ 참가대상 : 지자체 · 기관 · OKTA 750여개 기업 · 기관

- 한국 광역 · 기초자치단체 및 유관기관
- 한국 해외수출 희망 기업 550여개사 (한국경제인 2,000여명)
- 중국 현지기업 100여개사 (중국경제인 1,000여명)
- OKTA 회원사 100여개사

□ 참여 바이어 : 약 2,000여명

- 해외로컬바이어 약 500여명(전 세계 현지 바이어)
- World-OKTA 회원 바이어 약 1,500여명(전 세계 한인 바이어)

2. 프로그램 일정표

* 행사일정은 상황에 따라 변동 될 수 있음

날 짜	시 간	행 사 명	참석 대상
10.8(목) Day 1	17:00~18:00	개회식	대회 참가자 및 외빈
	18:00~20:00	월드옥타회장 주최 환영 만찬	
10.9(금) Day 2	12:00~13:00	오찬	대회 참가자
	13:00~15:00	한·중경제포럼	OKTA, 아주경제발전협회, 중국·한국 정부관계자
	10:00~16:00	2026 KOREA BUSINESS EXPO SHENZHEN 전시·수출상담회	OKTA회원, 해외바이어, 기업 750社
10.10(토) Day 3	12:00~13:00	오찬	대회 참가자
	10:00~16:00	2026 KOREA BUSINESS EXPO SHENZHEN 전시·수출상담회	OKTA회원, 해외바이어, 기업 750社
	17:00~18:00	폐회식	대회 참가자 및 외빈
	18:00~20:00	만찬	

3. 2026 KOREA BUSINESS EXPO SHENZHEN 주요 프로그램

상품전시회

- B2B2C 융복합 전시수출상담회
- 현지 인플루언서(왕홍) 초청 라이브커머스 B2C 판촉행사 개최 및 현장판매
- K컨텐츠 뷰티·푸드 체험관 운영

네트워킹

- Business Network Meeting
- 개회식 Gala Dinner
- 기관장 EXPO 개막(오프닝) 세레머니

세미나/컨퍼런스

- 한·중 경제포럼
- 국회세계한인경제포럼

문화행사

- 아트페어
- 중국선전시 문화관광 체험 운영
- K-POP 공연(검토)

4. 2026 KOREA BUSINESS EXPO SHENZHEN 전시수출상담회

□ 전시상담회 개요

- 일 시 : 2026년 10월 9일(금) ~ 10일(토) 10:00~16:00 / 2일간
- 장 소 : 중국 선전 컨벤션 전시센터 <Hall 9> *15,000m²규모

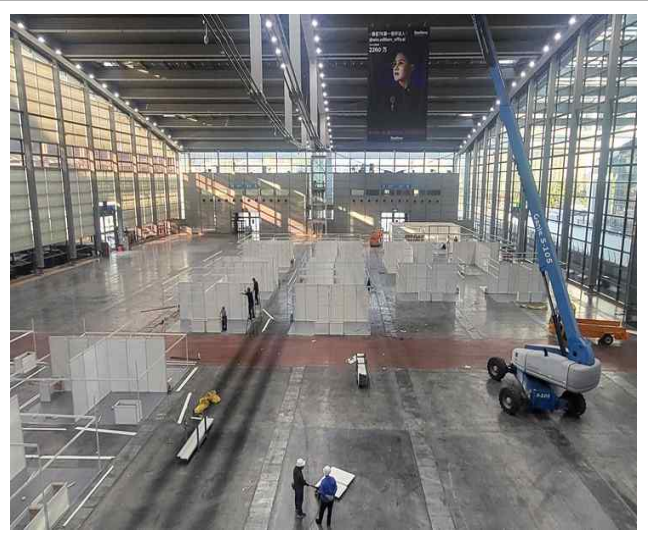

□ 전시상담회 운영(안)

- 참가기업 규모 : 약 750여개
- 바이어 모집 규모 : 약 2,000여명
- 총 부스 규모 : 약 750여개
- 부스 사용 : 기업당 1개 이상 부스 사용 必
- 바이어 상담은 기본적으로 기업 부스 내 상담 운영
- 단, 휴게존 배치하여 바이어와 기업이 추가 상담 및 대기를 자유롭게 할 수 있도록 구성 (잠정)
- 기업전시물품 판매 가능 여부 : 전시회 현장 판매를 위해서는 중국 제품인증 및 정식 수입통관 절차 완료 후 관세·증치세 납부 필요* 단순 전시 목적의 임시통관(ATA Carnet 등) 물품은 원칙적으로 현장 판매가 제한됨

*판매 목적으로 물품을 반입하는 경우, 참가기업이 중국 내 제품 인증 취득 및 정식 수입통관 절차를 별도로 진행하여야 함

□ 전시회 추진 일정(안)

※ 일정은 상황에 따라 추후 변경될 수 있음

① 참가 신청 접수 (일반) 배포일~7월 15일 (수출바우처) 6월2일~7월15일	② 선정기업 공지 및 참가비 납부 ~7월중	③ 참여기업 설명회 개최 8월
▶ [기업] 참가 신청	▶ [OKTA] 선정기업 공지 ▶ [기업] 참가비 납부 *별도 안내 예정	▶ [OKTA] 행사 준비 필요 사항 안내 (온라인 기업설명회 진행) ▶ [OKTA] 물류사 지정장차사 안내 ▶ [기업] 온라인 기업설명회 참석
④ 매칭 플랫폼 정보 등록 /바이어 매칭 8월~9월	⑤ 본 행사 운영 10월	⑥ 결과보고 11월
▶ [OKTA] 참가기업 플랫폼 등록 안내자료 전달 ▶ [기업] 수출상담 매칭 플랫폼 내 기업 정보 등록 ▶ 바이어→셀러 매칭 ※ 매칭 바이어 정보 사이트 내 확인 가능	▶ 본 행사 운영	▶ 현장 수출상담 성과 공유 ▶ 결과보고서 등 행정보고

□ 지원사항

- 수출상담 매칭 플랫폼을 통한 사전 매칭 진행 (바이어 · 셀러 1:1 매칭)
- 장치 조성
- 통역 지원
- 10개사 이상 부스 참여시 1개 부스 무료 제공

참여 부스 수량(개)	10	20	30	40	50
무료 부스 제공 수량(개)	1	2	3	4	5

○ 물류 편도 (한국→중국) 운송 지원 (택1)

*제품 인증 및 정식 수입통관 등 제약 조건에 따라 운송방식 확인 및 선택 필요

- option 1) 전시품 : 해상편도 1CBM (한국→중국)

- ① 통관 : 전시품 임시 통관/ 해상일반 운송 진행
- ② 대상 : 기계류, 미용기기, 아크릴 집기 등
- ③ 지원 : 해상편도 1CBM (한국→중국)
- ④ 기타 : 전시회 종료 후 카탈로그 제외 전량 한국 리턴 진행 필수

< 전시품 통관 특이사항 >

- ① 전시품 (미용기기, 전자제품, 화장품 등) 현장에서 소모/판매 절대 불가, 전시 종료 후 전량 한국 반송
- ② 반입 전/후 세관 전수 검사 진행으로 서류에 없는 개인 물품/약품/식품 등 절대 선적 금지
- ③ 통관 시, 미용기기를 포함한 전자제품의 모델명, 시리얼 번호 및 제품 실사 사진 필수

- option 2) 소모품 : 항공운송(특송) 편도 (한국→중국) 20KG



- ① 통관 : 소모품 영구 통관 / 항공특송 운송 진행
- ② 대상 : 화장품, 식품, 소량샘플, 카탈로그를 제외한 판촉물 등
- ③ 지원 : 특송 편도 20KG (한국→중국)
- ④ 기타 : 별도 인증 절차 없이 선적 가능, 현지 소모 가능 (판매는 불가)

- 기타) 전시 물품 판매 *①&③번 절차는 참여기업에서 별도 진행

- ① 중국 수입 규정에 의거한 제품 인증 취득된 품목만 가능. 요건 충족된 수입자 정보 제공 필수 → ② 일정에 따라 해상(편도/1CBM) or 항공운송 (특송 편도/20KG) 후 영구 통관 진행 → ③ 현지 관세, 증치세 납부 후 전시장 이동 가능

□ 전시부스 구성(안)

※ 부스이미지는 예시이며, 디자인 등은 추후 변경될 예정입니다

□ 기본부스	<p>※ 전시장 면적 및 기본장치(아래 제공내역 참고)를 제공하는 부스를 말하며, 참가자는 별도의 시공 없이 전시회에 참가 할 수 있음</p>	
		
	규격	3m(가로) x 3m(세로)
제공 사항	- 인포테이블 1개, 상담테이블 Set(책상 1개, 의자 4개), 스포트라이트, 전기콘센트 2구 1개, 물류 운송 지원(편도) 등	
□ 쇼케이스	<p>※ 전시장 면적 및 기본장치(아래 제공내역 참고)를 제공하는 부스를 말하며, 참가자는 별도의 시공 없이 전시회에 참가 할 수 있음</p>	
		
	규격	3m(가로) x 3m(세로)
제공 사항	- 인포테이블 1개, 상담테이블 Set(책상 1개, 의자 4개), 스포트라이트, 전기콘센트 2구 1개, 물류 운송 지원(편도) 등	
□ 독립부스	<p>※ 부스 단위로 전시용 면적만을 제공하며, 참가업체가 할당된 전시면적에 자체적으로 전시구조물을 시공, 전시하는 부스</p>	
	규격	3m(가로) x 3m(세로) 전시면적(자리)제공
	제공 사항	전기콘센트 2구 1개, 물류 운송 지원(편도) 등

*'제공사항'에 기재된 내역 외 기업 부담 (추가전력, 추가물품 렌탈, 지게차 사용료 등)

항 목		일 반	수출바우처 사용시
참 가 비	기본부스	\$3,400 / ₩5,000,000	₩5,500,000
	쇼케이스		
	독립부스*	\$3,000 / ₩4,500,000	₩5,000,000
지원사항		①바이어 매칭 지원 ②통역 지원 ③장치조성(기본부스/쇼케이스만 해당) ④물류 운송 지원 (편도)	①바이어 매칭 지원 ②통역 지원 ③장치조성(기본부스/쇼케이스만 해당) ④물류 운송 지원 (편도) ⑤부스 참가신청 지원 ⑥행사 준비, 행정, 현장운영 지원 ⑦사업 결과보고서 작성 지원 ⑧사업 정산보고서 작성 지원
신청 방법		[하기 서류 mice@okta.net 로 제출] ①참가신청서[붙임1] ②사업자등록증사본	수출바우처사업 홈페이지를 (www.exportvoucher.com) 통해 신청 *자세한 내용은[붙임2] 참고
신청 기간		배포일 ~ 2026.7.15	2026.6.2 ~ 2026.7.15
문의처		[월드옥타 행사운영팀] ·Tel. 02-571-1254 ·Email. mice@okta.net	[월드옥타 사업운영팀] ·Tel. 02-571-5375 ·Email. info@okta.net

*독립부스의 경우 전시 면적(공간)만 제공되며, 부스 장치 및 시공은 참가기업이 개별적으로 진행하여야 함. 따라서 독립부스를 선택한 경우, 지원사항 ③번의 장치 조성 지원은 해당되지 않음

. 끝.

기 업 명			대표자명		
행 사 명	2026 KOREA BUSINESS EXPO SHENZHEN				
담당부서			담당자 (성함/직함)		
담당자 연락처	Tel		E-mail		
기업업태	<i>예시)도·소매업</i>	<i>예시)제조업</i>	<i>예시)서비스업</i>	<i>예시)무역업</i>	<i>예시)기타</i>
부스참가 (VAT포함)	<input type="checkbox"/> 기본부스 ___개 (3m*3m / 1개 부스당 \$3,400 (₩5,000,000)) <input type="checkbox"/> 쇼케이스 ___개 (3m*3m / 1개 부스당 \$3,400 (₩5,000,000)) <input type="checkbox"/> 독립부스 ___개 (3m*3m / 자리(면적)당 \$3,000 (₩4,500,000))				
총 참가비 (VAT포함)	USD (\$) / KRW (₩) ※ 본 전시회는 해외에서 개최되는 행사로, 영세율 계산서 발급				
<p>본 _____에서는 상기와 같이 세계한인경제무역협회의 2026 KOREA BUSINESS EXPO SHENZHEN의 참가를 신청합니다.</p> <p>2026. . .</p> <p style="text-align: right;">신청인 : [직인]</p>					
<p>세계한인경제무역협회(World-OKTA) 회장 귀하</p>					

□ 수출바우처 진행 프로세스

- 지원대상 : 수출바우처 발급 기업

① 참여기업	② 수행기관	③ 수행기관
2026.6.2. ~ 2026.7.15	~7월중	~10월
<ul style="list-style-type: none"> ▶ www.exportvoucher.com 접속 ▶ KOREA BUSINESS EXPO SHENZHEN 부스 참가 지원 서비스(세계한인경제인대회 연계) 선택 	》	》
	<ul style="list-style-type: none"> ▶ 기업 선정 	<ul style="list-style-type: none"> ▶ 서비스 수행 및 정산

□ 서비스 안내

- 수행기관명: (사)세계한인경제무역협회 (World-OKTA)
- 총 계약 금액:

① 기본부스/쇼케이스 : 550만 원

- 기본부스 참가비: 500만 원

- KOREA BUSINESS EXPO 기본 부스 제공 및 행사 운영에 따른 필수 비용
- 부스 임차료 및 설치비, 통역, 임차비, 부대시설 등 조성비, 물류 운송 지원(편도) 등 포함

- 사업 완료 보고 및 정산 인건비: 50만 원 (VAT 별도)

- 바이어 발굴 및 매칭
- 수출바우처 사업 완료 보고서 작성
- 정산 증빙자료 취합 및 결과물 정리 등 행정 수행 인건비

② 독립부스 : 500만 원

- 기본부스 참가비: 450만 원

- KOREA BUSINESS EXPO 부스 면적(공간) 제공 및 행사 운영에 따른 필수 비용
- 부스 면적(공간) 제공, 통역, 부대시설 등 조성비, 물류 운송 지원(편도) 등 포함

- 사업 완료 보고 및 정산 인건비: 50만 원 (VAT 별도)

- 바이어 발굴 및 매칭
- 수출바우처 사업 완료 보고서 작성
- 정산 증빙자료 취합 및 결과물 정리 등 행정 수행 인건비