



# RMS

Regional Industry development enterprise support program Management System

지역특화산업육성 기업지원사업 관리시스템  
(신청기업용)

# CONTENTS



SMTECH 회원가입 및 RMS 사업신청 P4

RMS 협약체결 P46



# RMS

Regional Industry development enterprise support  
program Management System

지역특화산업육성 기업지원사업 관리시스템

## SMTECH 회원가입 및 RMS 사업신청



← → ↻ smtech.go.kr/region/rms/biz/login/loadingLogin.do ☆ □ M

**RMS를 이용하기 위해서는 로그인이 필요합니다.**

아이디를 입력하세요

비밀번호를 입력하세요

로그인

중소기업 통합콜센터 : 1357(국번없이)

SMTECH 아이디가 없는 중소기업은 아래의 링크로 이동하여 회원가입을 진행해주세요. 바로가기

지원기업 사용자매뉴얼 다운로드

소통창구(공지사항.시스템 에러문의) 바로가기

세종특별자치시 집현동 73, 중소기업기술정보진흥원(TIPA)  
Copyright © 중소기업기술정보진흥원. All Right Reserved.

**중소기업 통합콜센터 : 1357(국번없이)**

- 1 SMTECH 아이디가 없는 중소기업은 아래의 링크로 이동하여 회원가입을 진행해주세요. 바로가기
- 2 지원기업 사용자매뉴얼 다운로드
- 3 소통창구(공지사항.시스템 에러문의) 바로가기

https://smtech.go.kr/front/log/member.do

- 1 SMTECH ID 및 비밀번호가 없는 경우 **SMTECH 회원가입 '바로가기'** 버튼 클릭
- 2 지역특화산업육성 기업지원사업 관리시스템 관련 **사용자매뉴얼 '다운로드'** 클릭
- 3 지역특화산업육성 기업지원사업 관리시스템 관련 공지사항 확인 및 시스템 오류 관련 문의인 경우 **소통창구 '바로가기'** 클릭

RMS 로그인

SMTECH  
회원가입(개인)SMTECH  
회원가입(기관)RMS  
지원사업 신청RMS  
소통창구 활용

2

https://www.smtech.go.kr/front/main/main.do

## 2024년 중소기업기술개발지원사업 통합공고 안내

'24년 통합공고문 보러 가기

SMTECH 중소기업 기술개발사업 종합관리시스템 RMS 기업지원사업 관리시스템

로그인 회원가입 개인정보장정요청 공공데이터제공 통합로그인

과제신청 과제평가 과제수행 연구비집행 연구비정산 장 마당 고객지원

### 즐겨찾는 서비스

MY 서비스 현황 메뉴 설정하기

과제신청 협약변경관리 연구비 총괄 조회 R&D사업공고 사업소개 질의 및 응답 (Q&A)

1 중소기업 통합콜센터 : 1357(국번없이)

SMTECH 아이디가 없는 중소기업은 아래의 링크로 이동하여 회원가입을 진행해주세요. [바로가기](#)

지원기업 사용자매뉴얼 [다운로드](#)

소통창구공지사항시스템 애리문리 [바로가기](#)

중소벤처기업부 TIPA 중소기업기술정보진흥원

세종특별자치시 집현중영로 79, 중소기업기술정보진흥원(TIPA)  
Copyright © 중소기업기술정보진흥원. All Right Reserved.

3

SMTECH 사업 공고 보기 IRIS 사업 공고 보기 RMS 사업 공고 보기

공고별 보기 사업별 보기 < > 전체공고 보기

<p>접수종료 마감일 2024. 03. 31</p> <p>2024년 중소기업 연구인력지원사업(파견) 3월 공고</p> <p>접수기간: 2024. 03. 01 ~ 2024. 03. 31</p> <p><a href="#">상세보기</a> <a href="#">신청하기</a></p>	<p>접수종료 마감일 2024. 12. 31</p> <p>2024년 티스(TPS) 창업기업 지원계획 통합 공고</p> <p>접수기간: 2024. 03. 19 ~ 2024. 12. 31</p> <p><a href="#">상세보기</a> <a href="#">신청하기</a></p>	<p>접수예망 마감일 2024. 04. 17</p> <p>2024년도 전략기술 테마별 프로젝트(DC P+) 기술수요조사 시행계획 공고</p> <p>접수기간: 2024. 04. 01 ~ 2024. 04. 17</p> <p><a href="#">상세보기</a> <a href="#">접수예망</a></p>	<p>접수완료 마감일 2023. 12. 01</p> <p>2024년도 시군구연구산업육성사업(기금연계형) 시행계획 공고</p> <p>접수기간: 2023. 10. 31 ~ 2023. 12. 01</p> <p><a href="#">상세보기</a> <a href="#">신청매감</a></p>
<p>접수완료 마감일 2023. 12. 01</p> <p>2024년 시군구연구산업육성사업(완전경쟁형) 시행계획 공고</p> <p>접수기간: 2023. 10. 31 ~ 2023. 12. 01</p> <p><a href="#">상세보기</a> <a href="#">신청매감</a></p>	<p>접수완료 마감일 2024. 01. 19</p> <p>2024년도 지역특화 프로젝트 지원사업(세종) 공고</p> <p>접수기간: 2024. 01. 19 ~ 2024. 01. 19</p> <p><a href="#">상세보기</a> <a href="#">신청매감</a></p>	<p>접수완료 마감일 2024. 01. 19</p> <p>2024년도 지역특화 프로젝트 지원사업(제주) 공고</p> <p>접수기간: 2024. 01. 19 ~ 2024. 01. 19</p> <p><a href="#">상세보기</a> <a href="#">신청매감</a></p>	<p>접수완료 마감일 2024. 01. 19</p> <p>2024년도 지역특화 프로젝트 지원사업(지원) 공고</p> <p>접수기간: 2024. 01. 19 ~ 2024. 01. 19</p> <p><a href="#">상세보기</a> <a href="#">신청매감</a></p>

- 1 SMTECH 회원가입 바로가기 버튼 클릭
- 2 인터넷 주소창에 www.smtech.go.kr **직접입력** (※ 1번 바로가기 버튼 클릭 후 회원가입 절차 진행 시 정상적인 회원가입이 안 될 수 있음)
- 3 SMTECH 메인화면에서 회원가입 버튼 클릭 (※ **SMTECH 회원가입이 처음인 기업**은 대표자 명의로 회원가입 진행이 선행되어야 함)



2024년 중소기업기술개발지원사업 통합공고 안내

SMTECH 중소기업 기술개발사업 통합관리시스템 RMS 기업지원사업 관리시스템

로그인 회원가입 개인정보

과제신청 과제평가 과제수행 연구비집행 연구비정산 정보마당

회원정보

로그인 -

회원가입 -

아이디찾기 -

패스워드 찾기 -

회원가입

중소기업기술정보진흥원 회원가입페이지입니다.  
회원가입을 하시면 보다 폭넓은 정보와 맞춤형 서비스 이용이 가능합니다.

중소기업기술정보진흥원은 사용자 온라인상 제공한 개인정보 보호를 위하여 최선을 다하고 있습니다.

회원님의 정보는 동의없이 공개되지 않으며, 개인정보보호법 및 개인정보처리방침에 의해 보호받고 있습니다.

국가연구개발과제 수행자(대표자, 과제책임자 등)의 개인정보는 관련법령(중소기업기술혁신촉진법, 동법 시행령, 중소기업기술개발 지원사업 준영보령, 동사업 관리지침 및 국가연구개발사업의 관리 등에 관한 규정 등)에 의거하여 국가연구개발과제 운영정보로서 일정기간 보관되어 질 수 있습니다.

약관동의 (필수)

아래 이용약관 및 개인정보취급방침을 반드시 읽어보시고 '동의'에 체크하신 후 '확인' 버튼을 눌러주세요.

제 1 조 (목적)

- 본 이용약관(이하 '약관')은 중소기업기술정보진흥원(이하 '기정원')이 운영하고 있는 "중소기업 기술개발사업 통합관리시스템"(이하 'SMTECH')에서 제공하는 모든 서비스(이하 '서비스')의 이용조건 및 절차, 이용자와 기정원의 권리, 의무 및 책임사항과 기타 필요한 사항을 규정함을 목적으로 합니다.

제 2 조 (약관의 효력과 변경)

- 1. 기정원은 이 약관의 내용과 주소지, 관리자의 성명, 개인정보보호 담당자의 성명, 연락처(전화, 팩스, 전자우편 주소 등) 등을 이용자가 알 수 있도록 SMTECH의 초기 서비스화면에 게시합니다.
- 2. 기정원은 개인정보보호법, 정보통신망 이용촉진 및 정보보호 등에 관한 법률, 약관의규제에관한법률, 전기통신기본법, 전기통신사업법, 정보통신윤리위원회규정, 정보통신윤리강령, 프로그램보호법 등 관계법령을 위배하지 않는 범위에서 이 약관을 개정할 수 있습니다.
- 3. 기정원은 약관을 개정할 경우에는 적용일자 및 개정사유를 명시하여 현행약관과 함께 기정원의 초기화면에 그 적용일자 7일 이전부터

※위의 개인정보 수집·이용에 대한 동의를 거부할 권리가 있습니다.  
그러나 동의를 거부할 경우 원활한 서비스 제공에 일부 제한을 받을 수 있습니다.

동의  미동의

개인정보수집 및 이용 안내 (필수)

아래 개인정보수집 및 이용 안내를 반드시 읽어보시고 '동의'에 체크하신 후 '확인' 버튼을 눌러주세요.

가. 수집 및 이용목적

- 정보주체의 동의하에 회원제 서비스 이용 및 제한적 본인 확인제에 따른 본인확인, 개인식별, 불량회원의 부정 이용방지 및 비인가 사용방지, 가입의사 확인, 가입 및 가입횟수 제한, 부정 조정을 위한 기록보존, 물만처리 등 민원처리, 고지사항 전달
- 정보주체의 동의하에 관련법령(산업기술혁신 촉진법, 중소기업기술혁신 촉진법 등 국가기술개발사업 관련)에 의거하여 국가 정부과제수행자(대표자, 책임자 등)의 국가과제 운영정보로 활용

나. 수집 및 이용항목

- 기정원은 회원가입, 원활한 고객상담, 각종 서비스의 제공을 위해 최초 회원가입 당시 아래와 같은 최소한의 개인정보를 필수항목으로 수집하고 있습니다.

- 항목 : 아이디, 비밀번호, 성명, 전화번호, 휴대폰, 이메일, 주소

※위의 개인정보 수집·이용에 대한 동의를 거부할 권리가 있습니다.  
그러나 동의를 거부할 경우 원활한 서비스 제공에 일부 제한을 받을 수 있습니다.

동의  미동의

국가연구개발과제 수행자(대표자, 과제책임자 등)의 개인정보는 관련법령(중소기업기술혁신촉진법, 동법 시행령, 중소기업기술개발 지원사업 준영보령, 동사업 관리지침 및 국가연구개발사업의 관리 등에 관한 규정 등)에 의거하여 국가연구개발과제 운영정보로서 일정기간 보관되어 질 수 있습니다.

1 약관동의(필수) 동의 버튼 클릭

2 개인정보수집 및 이용 안내(필수) 동의 버튼 클릭

(※ 주의사항) SMTECH 회원가입이 처음인 기업은 반드시 기업대표가 SMTECH 회원가입이 먼저 이뤄져야 함



아래 개인정보수집 및 이용 안내를 반드시 읽어보시고 '동의'에 체크하신 후 '확인' 버튼을 눌러주세요.

**가. 수집 및 이용목적**

- 정보주체의 동의하에 회원제 서비스 이용 및 제한적 본인 확인제에 따른 본인확인, 개인식별, 불량회원의 부정 이용방지 및 비인가 사용방지, 가입의사 확인, 가입 및 가입횟수 제한, 분경 조정을 위한 기록보존, 불만처리 등 민원처리, 고지사항 전달
- 정보주체의 동의하에 관련법령(산업기술혁신 촉진법, 중소기업기술혁신 촉진법 등) 기술개발사업 관련)에 의거하여 국가 정부과제수행자(대표자, 책임자 등)의 국가과제 운영정보로 활용

**나. 수집 및 이용항목**

- 기정원은 회원가입, 원활한 고객상담, 각종 서비스의 제공을 위해 최초 회원가입 당시 아래와 같습니다.
  - 항목 : 아이디, 비밀번호, 성명, 전화번호, 휴대폰, 이메일, 주소

※위의 개인정보 수집·이용에 대한 동의를 거부할 권리가 있습니다. 그러나 동의를 거부할 경우 원활한 서비스 제공에 일부 제한을 받을 수 있습니다.

동의  미동의

**1** 직장, 부서, 직위, 소속구분, 회사주소, TIPA 뉴스레터 서비스, 기업마당 메일링 서비스, 기업마당 문자알림 서비스 (선택)  
※귀하는 위와 관련된 정보를 거부할 권리가 있으며, 본 서비스를 신청하지 않는다고 해서 회원가입을 거부하는 불이익을 드리지 않습니다.

동의  미동의

**2** (선택) 보에 대한 수집 동의를 하지 않았더라도, 선택정보를 기입하신 경우에는 해당 정보에 대한 수집동의를 이루어진 것으로 간주합니다.)

**본인인증**

내국인 (외국인 등록번호가 있는 외국인 포함)      외국인 (외국인 등록번호가 없는 외국인)

**아이핀(i-PIN)인증**      **핸드폰 인증**      **외국인 회원가입**

- \* 크롬 및 MS Edge 버전이 업데이트 되어 호환으로 인한 오류로 가입이 안될 시에 인터넷 익스플로러로 회원가입 진행 해주시기 바랍니다.
- \* 휴대폰인증 오류 시 : 인터넷 익스플로러 관리자권한 실행 > 인터넷 옵션 > 일반 탭 설정버튼 클릭 > 웹 페이지를 열 때마다 설정 > 주소창에 www.smtech.go.kr 수기 입력 후 재접속하여 진행
- \* 만14세 미만아동은 회원가입을 할 수 없습니다.
- \* 외국인이 참여연구원 등록을 위해 회원가입을 할 경우, 반드시 내국인으로 회원가입 하여야합니다.
- \* 본 페이지는 개인정보보호를 위해 전송시 암호화(보안SSL) 되어 전송되어집니다.

\* 크롬 및 MS Edge 버전이 업데이트 되어 호환으로 인한 오류로 가입이 안될 시에 인터넷 익스플로러로 관리자권한 실행 > 인터넷 옵션 > 일반 탭 설정버튼 클릭 > 주소창에 www.smtech.go.kr 수기 입력 후 재접속하여 진행

\* 만14세 미만아동은 회원가입을 할 수 없습니다.

\* 외국인이 참여연구원 등록을 위해 회원가입을 할 경우, 반드시 내국인으로 회원가입 하여야합니다.

\* 본 페이지는 개인정보보호를 위해 전송시 암호화(보안SSL) 되어 전송되어집니다.

- 1 직장, 부서, 직위, 소속구분, 회사주소, TIPA 뉴스레터 서비스, 기업마당 메일링 서비스, 기업마당 문자알림 서비스 동의 또는 미동의 클릭
- 2 본인인증 시 아이핀(i-PIN) 인증 또는 핸드폰 인증 진행



회원가입 - 중소기업 기술개발서

www.smtech.go.kr/front/log/member.do?sessionId=AMHYa851s1W1m0bb19P12M131YDomLub1sx1ISVPN69a

## 2024년 중소기업기술개발지원사업

SMTECH 중소기업 기술개발사업 종합관리시스템 RMS

과제신청    과제평가    과제수행    연구비집행

회원정보

로그인 --

회원가입

아이디찾기 --

패스워드 찾기 --

# 회원가입

중소기업기술정보진흥원 회원가입 페이지입니다.  
회원가입을 하시면 보다 폭넓은 정보와 맞춤형 서비스 이용이 가능합니다.  
필수정보(기본정보) \*표시는 필수 입력사항입니다. 반드시 입력해주세요

\* 아이디  중복확인

\* 비밀번호  영문(대소문자), 숫자 조합하여 10자리이상 비밀번호 도움말

\* 비밀번호확인  영문(대소문자), 숫자 조합하여 10자리이상

\* 성명

\* 주민등록번호 [핸드폰인증]

\* 영문명

\* 국적

\* 전화번호 대한민국  -  -

\* 핸드폰 010  -  -

\* 이메일  @

\* 주소   우편번호찾기

### 아이디 중복확인

ID 검색  중복검색

아이디  은 사용할 수 있습니다.  
이 아이디를 사용하시려면 [사용하기]를 클릭하세요.

사용하기

2015 Copyrights TIPA ALL rights reserved. 닫기

- 1 아이디 옆 빈칸 클릭 후 사용할 ID 작성 후 중복검색 후 사용하기 클릭
- 2 " \* " 로 표시된 비밀번호, 비밀번호 확인, 영문명, 국적, 전화번호, 이메일, 주소 작성



선택정보 \*사업체를 등록하시려면 사업체검색에서 조회, 선택하거나 사업체명 직접입력을 이용하세요.  
\*기타로 선택한 경우, '과제결수'시 정보를 변경해야 하는 번거로움이 있습니다.

※ 전문(관리)기관 사업담당자께서는 반드시 입력하시기 바랍니다.

1

직장  사업체검색

부서

직위  \*사업체 검색을 통해 직장을 입력하시면 활성화 됩니다.

소속구분

FAX   선택 --

회사주소  우편번호찾기

선택정보(부가서비스 신청)  
과제관련 및 사업안내를 메일로 받아 보실 수 있는 서비스 신청에 동의합니다.

TIPA 뉴스레터 서비스  동의합니다.  동의하지 않습니다.

\* 중소기업기술정보진흥원(TIPA)에서 수행하는 R&D지원사업안내와 공고일정을 빠르고 쉽게 이메일로 받아보실 수 있습니다. 기술분  
중소기업R&D의 전략적 투자방향을 제시하는 기술로드맵, R&D현장 스케치, R&D지원 우수사례 등 다양하고 알찬 중소기업 지원

기업매당 매일링 서비스  동의합니다.  동의하지 않습니다.

\* 매일 기업매당 정책정보를 이메일로 알려드립니다.

기업매당 문자알림 서비스  동의합니다.  동의하지 않습니다.

\* 매주 분야별 지원사업 정보를 문자로 알려드립니다.

중소벤처24 통합회원 가입  중소기업24 통합 회원가입하기

\* 중소기업24에 통합회원으로서 가입하게 되면 연계사이트를 보다 편리하게 이용하실 수 있습니다.

※ 전문(관리)기관 사업담당자께서는 반드시 입력하시기 바랍니다.

직장  사업체검색

부서

직위  \*사업체 검색을 통해 직장을 입력하시면 활성화 됩니다.

소속구분

FAX   선택 --

회사주소  우편번호찾기



선택정보(부가서비스 신청)

과제관련 및 사업안내를 메일로 받아 보실 수 있는 서비스 신청에 동의합니다.

- 1 '사업체검색'을 통해 확인이 될 경우 직장, 부서, 소속구분, FAX, 회사주소 입력
- 2 '사업체검색'을 통해 확인이 되지 않을 경우 생략 가능



선택정보 \*사업체를 등록하시려면 사업체검색에서 조회, 선택하신 사업체명 직권인원을 이용하세요  
\*기타로 선택한 경우, '과제결수'시 정보를 변경해야 하는 번거

1

선택정보(부가서비스 신청)  
과제관련 및 사업안내를 메일로 받아 보실 수 있는 서비스 신청에 동의

직명  사업체검색

부서

직위  시원 \*사업직 관박을 통해 국장을 입력하시면 출당화 됩니다.

소속구분  공공기관

FAX   선택 --

회사주소

TIPA 뉴스레터 서비스  동의합니다.  동의하지 않습니다.

\* 중소기업기술정보진흥원(TIPA)에서 수행하는 R&D지원사업안내와 공고일정을 빠르고 쉽게 이메일로 받아보실수 있습니다. 기술분야별 전문가 인터뷰, 중소기업R&D의 전략적 투자방향을 제시하는 기술로드맵, R&D현장 스케치, R&D지원 우수사례 등 다양하고 알찬 중소기업에 위한 소식을 전달하여 드리겠습니다.

기업마당 메일링 서비스  동의합니다.  동의하지 않습니다.

\* 매일 기업마당 정책정보를 이메일로 알려드립니다.

기업마당 문자알림 서비스  동의합니다.  동의하지 않습니다.

\* 매주 2차별 지원사업 정보를 문자로 알려드립니다.

중소벤처24 통합회원 가입  중소기업24 통합 회원가입하기

\* 중소기업24에 통합회원으로 가입하게되면 연계사이트를 보다 편리하게 이용하실 수 있습니다.

- 1 TIPA 뉴스레터 서비스, 기업마당 메일링 서비스, 기업마당 문자알림 서비스 '동의합니다' 또는 '동의하지 않습니다' 클릭
- 2 중소기업24 통합회원 가입 필요 시 회원가입 진행 (※ 통합 회원가입 없이도 RMS 로그인 가능함)



개발사 x +

선택정보(부가서비스 신청)  
과제관련 및 사업안내를 메일로 받아 보실 수 있는 서비스 신청에 동의합니다.

TIPA 뉴스레터 서비스	<input type="radio"/> 동의합니다. <input checked="" type="radio"/> 동의하지 않습니다.
* 중소기업기술정보진흥원(TIPA)에서 수행하는 R&D지원사업안내와 공고일정을 빠르고 쉽게 이메일로 받아보실 수 있습니다. 기술분야별 전문가 인터뷰, 중소기업R&D의 전략적 투자방향을 제시하는 기술로드맵, R&D현장 스키치, R&D지원 우수사례 등 다양하고 알찬 중소기업에 위한 소식을 전달하여 드리겠습니다.	
기업마당 메일링 서비스	<input type="radio"/> 동의합니다. <input checked="" type="radio"/> 동의하지 않습니다.
* 매일 기업마당 정책정보를 이메일로 알려드립니다.	
기업마당 문자알림 서비스	<input type="radio"/> 동의합니다. <input checked="" type="radio"/> 동의하지 않습니다.
* 매주 분야별 지원사업 정보를 문자로 알려드립니다.	
중소벤처24 통합회원 가입	<input checked="" type="radio"/> 중소기업24 통합회원 가입
* 중소기업24에 통합회원으로 가입하게되면 연계사이트를 보다 편리하게 이용할 수 있습니다.	

**1** 새로고침

**2** 가입하기 취소

가입하기 취소

- 1** 화면에 생성된 문자 입력
- 2** '가입하기' 버튼 클릭



## 2024년 중소기업기술개발지원사업 통합공고 안내

'24년 통합공고문 보러 가기

 SMTECH 중소기업 기술개발사업 종합관리시스템 RMS 기업지원사업 관리시스템 59:40 연결 로그아웃 국민평가단신청 평가위원신청 개인정보정정요청 공공데이터제공 마이페이지 통합로그인

과제신청 과제평가 과제수행 연구비집행 연구비정산 정보마당 고객지원

## 마이페이지

- 개인화페이지 -
- 개인정보관리 -**
- 개인정보관리(기본)
- 개인정보관리(상세)
- 비밀번호 변경
- 인증이메일 등록
- 인증핸드폰 등록
- 기관정보관리 +
- 사용로그조회 +
- 전자공지함 +
- 평가위원 +
- 온라인서면합가 +
- 관심사업등록 -
- 나의질문보기 -

## 개인정보관리



※ 개인정보 수정 후 반드시 '수정하기' 버튼을

* 아이디	
* 현재 비밀번호	<input type="password"/>
* 성명	
* 영문명	<input type="text"/>
* 국적	<input type="text"/>
* 전화번호	<input type="text"/>
* 핸드폰	<input type="text"/>
* 이메일	<input type="text"/>
* 주소	<input type="text"/>

 선택정보 \*사업체를 등록하시려면 사업제검\*  
 \*기타'로 선택한 경우, '과제검수'시 정보를

※ 과제를 신청하시는 기관(가입) 및 전문(관리)기관 사업담당자께서는 반드시 입력하시기 바랍니다.

* 아이디	
* 현재 비밀번호	<input type="password"/> <a href="#">비밀번호 도움말</a>
* 성명	
* 영문명	<input type="text"/>
* 국적	<input type="text"/>
* 전화번호	<input type="text"/>
* 핸드폰	<input type="text"/>
* 이메일	<input type="text"/> @ <input type="text"/>
* 주소	<input type="text"/> <a href="#">우편번호찾기</a>

1 '가입하기' 클릭 후 정상적으로 처리되었을 경우 " \* " 로 표기된 부분에 작성된 내용들이 확인이 됨



과제신청 과제평가 과제수행 연구비집행 연구비정산 정보마당 고객센터

마이페이지

개인정보관리

개인정보관리(기본)

개인정보관리(상세)

비밀번호 변경

인증이메일 등록

인증핸드폰 등록

기관정보관리

사용로그조회

전자공지함

평가위원

온라인서면평가

관심사업등록

나의질문보기

정보조회

이의신청

동의서

개인정보관리

※ 개인정보 수정 후 반드시 '수정하기' 버튼을 클릭하시기!

※ 과제를 신청하시는 기관(기업) 및 전문(관리)기관 사업담당자께서는 반드시 입력하시기 바랍니다.

국가연구자번호

직장

사업체 인증여부

부서

직위

소속구분

FAX

회사주소

국가연구자번호 검증

조회 및 발급

의무화안내

① 국가연구자번호 검증 : 국가연구자번호를 알고 있을 경우  
② 조회 및 발급 : 국가연구자번호를 모르거나 신규발급이 필요한 경우

사업체검색

기관 검색

\* 사업체명으로 검색시는 (주), 주식회사 등을 빼고 상호만 입력하세요.  
\* 사업자등록번호로 검색시는 '-' 를 빼고 입력해 주세요.  
\* 기관정보가 등록되지 않은 사업자는 조회되지 않습니다.  
(기관등록 후 조회하시기 바랍니다.)

검색

사업체명

사업자등록번호

사업체명을 검색해주세요.

- 1 개인정보관리 → 개인정보관리(기본) 클릭
- 2 '사업체검색' 버튼 클릭
- 3 '사업체명' 또는 '사업자등록번호' 입력 후 검색 클릭



과제신청 과제평가 과제수행 연구비집행 연구비정산 정보마당 고객센터

마이페이지

개인정보관리

- 개인화페이지
- 개인정보관리
  - 개인정보관리(기본)
  - 개인정보관리(상세)
  - 비밀번호 변경
  - 인증이메일 등록
  - 인증핸드폰 등록
- 기관정보관리
- 사용로그조회
- 전자공지함
- 평가위원
- 온라인서면평가
- 관심사업등록
- 나의질문보기
- 정보조회
- 이의신청
- 동의를

개인정보관리

※ 개인정보 수정 후 반드시 '수정하기' 버튼을 클릭하시기!

• 아이디

• 현재 비밀번호  비밀번호 도움말

• 성명

• 영문명

• 국적

• 전화번호

• 핸드폰

• 이메일

• 주소

선택정보 \*사업체를 등록하시려면 사업체검색에서 조회, \*'기타'로 선택한 경우, '과제접수'시 경보를 변경해야 하는

※ 과제를 신청하시는 기관(기업) 및 전문(관리)기관 사업담당자께서는 반드시 입력하시기 바랍니다.

국가연구자번호

① 국가연구자번호 검증 : 국가연구자번호를 알고 있을 경우  
② 조회 및 발급 : 국가연구자번호를 모르거나 신규발급이 필요한 경우

직장

사업체 인증여부

부서

직위  ※사업체 검색을 통해 직장을 입력하시면 활성화 됩니다.

소속구분

FAX  -  -

회사주소

국가연구자번호

① 국가연구자번호 검증 : 국가연구자번호를  
② 조회 및 발급 : 국가연구자번호를 모르거나 신규발급이 필요한 경우

직장

사업체 인증여부

1 사업체 인증여부에 'Y' 로 표기되는지 확인할 것



1

개인화페이지 -

개인정보관리 +

기관정보관리 -

기관정보관리 ←

기관별 과제관리자 지정

사용로그조회 +

전자공지합 +

평가위원 +

온라인서명평가 +

관심사업등록 -

나의질문보기 -

경보조회 +

이의신청 +

동의서 +

■ 사업체정보 조회

기본정보 재무결산 자격증/포상 지식재산권 정부과제수행실적 연구

※ 외국기관을 등록시, 국적을 먼저 선택하시기 바랍니다.

\*사업자번호 [입증] \*사업체명

\*사업체주소 우편번호찾기

홈페이지

\*국적 대한민국 \*사업체설립일 예)2015-01-01

\*전화번호 팩스번호

\*업종코드 선택 선택 선택 선택 선택

주요생산품

종업원수 \*직원수 정규직 비정규직 관리직  
생산직 외국인 연구직

연구소설립여부  해당  해당없음 공장등록여부  있음  없음

연구소설립일 예)2015-01-01 연건평면적

대지면적 m<sup>2</sup> \*영리구분  영리  비영리

\*기관유형코드 찾기 \*기관상태코드

법인번호 \*본사유형코드

모기업/그룹 사업체찾기 삭제 벤처기업여부

이노비즈기업여부  해당  해당없음 경영혁신형기업여부

기본정보 재무결산 자격증/포상 지식재산권 정부과제수행실적 연구시설·장비 보유현황 대표자

3

※ 외국기관을 등록시, 국적을 먼저 선택하시기 바랍니다.

\*사업자번호 [입증] \*사업체명

\*사업체주소 우편번호찾기

홈페이지

\*국적 대한민국 \*사업체설립일 예)2015-01-01

\*전화번호 팩스번호

\*업종코드 선택 선택 선택 선택 선택

주요생산품

종업원수 \*직원수 정규직 비정규직 관리직  
생산직 외국인 연구직

연구소설립여부  해당  해당없음 공장등록여부  있음  없음

연구소설립일 예)2015-01-01 연건평면적

대지면적 m<sup>2</sup> \*영리구분  영리  비영리

\*기관유형코드 찾기 \*기관상태코드

법인번호 \*본사유형코드

모기업/그룹 사업체찾기 삭제 벤처기업여부

이노비즈기업여부  해당  해당없음 경영혁신형기업여부

초기화 저장

※ [기관유형코드]를 통해 기술료 산정에 사용됩니다. 반드시 올바른 기업 유형을 선택하시기 바랍니다.  
 ※ 사업자등록번호가 있음에도 불구하고, 외국기관으로 등록한 경우, 과제 협약 및 사업비 지급에 문제;  
 ※ '사업체 인증'이 되지 않는 경우, (주)한국신용평가정보(1600-1522)으로 문의바랍니다.  
 ※ 외국기관의 업종코드 및 업태코드는 유사한 항목을 선택바랍니다.

- 1 마이페이지 기관정보관리 → '기관정보관리' 클릭
- 2 기본정보 탭에 " \* " 표기된 영역 모두 작성 후 저장 버튼 클릭
- 3 '기본정보탭' 부터 재무결산, 자격증/포상, 지식재산권, 정부과제수행실적, 연구시설·장비 보유현황, 대표자까지 " \* " 표기된 영역 모두 작성



ntech.go.kr/front/mpa/of/OrgnFrontAdmn\_orgnMst.do

기본정보 | 재무결산 | 자격증/포상 | 지식재산권 | 정부과제수행실적 | 연구시설·장비 보유현황 | 대표자

### ■ 사업체정보 조회

기본정보 | 재무결산 | 자격증/포상 | 지식재산권 | 정부과제수행실적

※ 외국기관을 등록시, 국적을 먼저 선택하시기 바랍니다.

1 ※ 외국기관을 등록시, 국적을 먼저 선택하시기 바랍니다.

2

*사업자번호	<input type="text"/>	인증	*사업체명	<input type="text"/>	
*사업체주소	<input type="text"/>		우편번호찾기	<input type="text"/>	
홈페이지	<input type="text"/>				
*국적	대한민국		*사업체설립일	예)2015-01-01	
*전화번호	<input type="text"/>	-	<input type="text"/>	-	<input type="text"/>
*팩스번호	<input type="text"/>	-	<input type="text"/>	-	<input type="text"/>
*업종코드	선택	선택	선택	선택	
주요생산품	<input type="text"/>				
종업원수	*직원수 <input type="text"/>	정규직 <input type="text"/>	비정규직 <input type="text"/>	관리직 <input type="text"/>	
		생산직 <input type="text"/>	외국인 <input type="text"/>	연구직 <input type="text"/>	
연구소설립여부	<input type="radio"/> 해당 <input checked="" type="radio"/> 해당없음	공장등록여부	<input type="radio"/> 있음 <input checked="" type="radio"/> 없음		
연구소설립일	예)2015-01-01	연건평면적	<input type="text"/> m <sup>2</sup>		
대지면적	<input type="text"/> m <sup>2</sup>	*영리구분	<input checked="" type="radio"/> 영리 <input type="radio"/> 비영리		
*기관유형코드	<input type="text"/>	*기관상태코드	선택		
법인번호	<input type="text"/>	*본사유형코드	선택		
모기업/그룹	<input type="text"/>	사업체찾기	삭제		
이노비즈기업여부	<input type="radio"/> 해당 <input checked="" type="radio"/> 해당없음	벤처기업여부	<input type="radio"/> 해당 <input checked="" type="radio"/> 해당없음		
		경영혁신형기업여부	<input type="radio"/> 해당 <input checked="" type="radio"/> 해당없음		

※ [기관유형코드]를 통해 기술로 산정에 사용됩니다. 반드시 올바른 기업 유형을 선택하시기 바랍니다.  
 ※ 사업자등록번호가 있음에도 불구하고, 외국기관으로 등록한 경우, 과제 협약 및 사업비 지급에 문제.  
 ※ '사업체 인증'이 되지 않는 경우, (주)한국신용평가정보(1600-1522)으로 문의바랍니다.  
 ※ 외국기관의 업종코드 및 업태코드는 유사한 항목을 선택바랍니다.

※ [기관유형코드]를 통해 기술로 산정에 사용됩니다. 반드시 올바른 기업 유형을 선택하시기 바랍니다.  
 ※ 사업자등록번호가 있음에도 불구하고, 외국기관으로 등록한 경우, 과제 협약 및 사업비 지급에 문제가 발생합니다.  
 ※ '사업체 인증'이 되지 않는 경우, (주)한국신용평가정보(1600-1522)으로 문의바랍니다.  
 ※ 외국기관의 업종코드 및 업태코드는 유사한 항목을 선택바랍니다.

초기화 | 저장

- 1 사업자번호 인증이 되지 않는 경우 한국신용평가정보(1600-1522)를 통해 사업자번호 인증 절차 진행
  - 2 '사업체주소'의 경우 지원사업을 신청하려고 하는 지역 소재의 '사업체주소'를 작성할 것
- (※ 주의사항) RMS 지원사업 공고는 기관정보관리의 '사업체주소' 기준으로 지원사업 공고가 확인됨



zh.go.kr/front/mpa/of/OrgnFrontAdmn\_organMst.do

## 2024년 중소기업기술개발지원사업 통합공고 안내

'24년 통합공고문 보러 가기

SMTECH 중소기업 기술개발사업 통합관리시스템 RMS 기업지원사업 관리시스템 59:55 연강 로그인 국민평가단신청 평가위원신청 개인정보정정요청 공공데이터제공 마이페이지 통합로그인

과제신청 과제평가 과제수행 연구비집행 연구비정산 정보마당 고객지원

## 마이페이지

개인화페이지	-
개인정보관리	+
기관정보관리	-
- 기관정보관리	
- 기관별 과제관리자 지정	
사용로그조회	+
전자공지함	+
평가위원	+
온라인서명평가	+
관심사업등록	-
나의질문보기	-
정보조회	+
이의신청	+
통이서	+

## 기관정보 관리

## 사업체정보 조회

번호	사업체명
1	
2	

- 대표자 대리인 변경 시 개인정보관리 메뉴에서 해당 사업체로 소속을 변경하신 후 [대리인 대표자변경] 버튼을 클릭하십시오.
- 반드시 대표자로 로그인하시어 등록하시기 바랍니다.
- 그 외의 사용자가 로그인하여 사업체를 신규등록할 경우, 등록된 사람이 대표자로 자동 등록됩니다.
- 새로운 사업체를 등록하시려면 [등록] 버튼을, 기등록된 사업체를 수정하시려면 [사업체명]을 클릭하십시오.

## 기관정보 관리

[홈](#) > [마이페이지](#) > [기관정보관리](#) > [기관정보관리](#)

## 사업체정보 조회

번호	사업체명	사업체구분	사업자번호	본사/ 지사구분	권한
1		중소기업(벤처)		지사	대표자
2		중소기업(벤처)		본사	대표자

대리인 대표자변경

등록

- 대표자 대리인 변경 시 개인정보관리 메뉴에서 해당 사업체로 소속을 변경하신 후 [대리인 대표자변경] 버튼을 클릭하십시오.
- 반드시 대표자로 로그인하시어 등록하시기 바랍니다.
- 그 외의 사용자가 로그인하여 사업체를 신규등록할 경우, 등록된 사람이 대표자로 자동 등록됩니다.
- 새로운 사업체를 등록하시려면 [등록] 버튼을, 기등록된 사업체 정보를 수정하시려면 [사업체명]을 클릭하십시오.

1 기관정보관리 입력이 정상적으로 처리되었을 경우 화면



2024년 중소기업기술개발지원사업 통합공고 안내

SMTECH 중소기업 기술개발사업 통합관리시스템 RMS 기업지원사업 관리시스템

과제신청 과제평가 과제수행 연구비집행 연구비정산 정보마당 고객지원

과제신청 협약변경관리 연구비 총괄 조회 R&D사업공고 사업소개 문의 및 응답 (Q&A)

SMTECH 사업 공고 보기 RMS 사업 공고 보기 RMS 사업 공고 보기

1 2

접수번호 마감일 2024-03-25 **유선**  
2024년도 지역구려산업육성(지역특화 프로젝트레전드 50+) 지원모집 ...  
접수기간: 2024-03-19~2024-03-25  
신청하기

접수번호 마감일 2024-03-27 **총복**  
단양군 푸드바이오산업 기업지원 프로그램  
랜수해기업 모집공고  
접수기간: 2024-03-18~2024-03-27  
신청하기

접수번호 마감일 2024-03-27 **전남**  
'24년도 시군구 연고산업 육성사업 지원  
모집 공고  
접수기간: 2024-02-29~2024-03-27  
신청하기

접수번호 마감일 2024-03-27 **광원**  
'24년도 시군구 연고산업 육성사업 지원  
모집 공고'평창군 그린바이오 ...  
접수기간: 2024-02-29~2024-03-27  
신청하기

접수번호 마감일 2024-03-27 **광원**  
2024년 홍천군 천연물 바이오산업 활성  
화 기업지원사업 수혜기업 모집...  
접수기간: 2024-02-29~2024-03-27  
신청하기

접수번호 마감일 2024-03-27 **강원**  
2024년 시군구 연고산업 육성사업 지원  
기업 모집공고(강릉시)  
접수기간: 2024-02-29~2024-03-27  
신청하기

접수번호 마감일 2024-03-27 **전남**  
해남 고구마·김 관련 사업화 지원사업  
참여기업 모집공고  
접수기간: 2024-02-29~2024-03-27  
신청하기

접수번호 마감일 2024-03-27 **충남**  
'24년도 시군구 연고산업 육성사업 지원  
모집 공고(보령시)  
접수기간: 2024-02-29~2024-03-27  
신청하기

- 1 SMTECH 메인화면에서 RMS 사업공고 보기 클릭
- 2 방향키를 클릭하여 희망하는 지원사업 '신청하기' 버튼 클릭

(참고사항) 희망하는 지원사업을 찾기 힘들 경우 타 지원사업 '신청하기' 버튼을 클릭하여도 신청 가능함



※ 과제를 신청하시는 기관(기업) 및 전문(관리)기관 사업담당자께서는 반드시 입력하시기 바랍니다.

국가연구자번호	<input type="text"/>	<a href="#">국가연구자번호 검증</a> <a href="#">조회 및 발급</a> <a href="#">의무화안내</a>
직장	<input type="text"/>	<a href="#">사업체검색</a>
사업체 인증여부	Y (사업자등록번호 : <input type="text"/> )	
부서	<input type="text"/>	
직위	대표이사 <input type="text"/>	<small>※사업체</small> <a href="#">사업체정보 조회</a>
소속구분	중소기업 <input type="text"/>	
FAX	<input type="text"/> - <input type="text"/> - <input type="text"/>	
회사주소	<input type="text"/>	<a href="#">우편번호찾</a>

## 기관정보 관리

홈 > 마이페이지 > 기관정보관리 > 기관정보관리

### 사업체정보 조회

	사업체명	사업체구분	사업자번호	본사/ 지사구분	권한
1		중소기업(벤처)			대표자
2		중소기업(벤처)			

[대리인 대표자변경](#) [등록](#)

(주의사항) RMS 지원사업 신청 전 반드시 확인할 2가지 사항

- 1 개인정보관리(기본)에서 사업체 인증여부에서 'Y'로 인증처리가 되었는지 확인할 것
- 2 기관정보 관리에서 '사업체정보 조회' 란에 기업정보가 조회되는지 확인할 것



RMS 지역특화산업육성  
기업지원사업 관리시스템  
Regional industry development enterprise support program Management System

RMS를 이용하기 위해서  
로그인이 필요함

- 1 아이디를 입력하세요
- 2 비밀번호를 입력하세요
- 3 로그인

중소기업 통합콜센터 : 1357

SMTECH 아이디가 없는 중소기업은 이  
이동하여 회원가입을 진행해주세요.

지원기업 사용자책임

소통창구(공지사항)시스템 예제문의

중소벤처기업부 TIPA 중소기업기술정보진흥원

세종특별자치시 입천동안양로 76, 중소기업기술정보진흥원(TIPA)  
Copyrights © 중소기업기술정보진흥원. All Right Reserved.

## RMS를 이용하기 위해서는 로그인이 필요합니다.

- 1 SMTECH ID 입력
- 2 SMTECH 비밀번호 입력
- 3 로그인 버튼 클릭



RMS 지역특화산업육성  
기업지원사업 관리시스템  
Regional industry development enterprise support program Management System

휴대폰으로 전송된  
6자리 인증번호를 입력해 주세요.  
인증번호 (남은시간: 3분 46초)

확인 재전송 취소

2

휴대폰으로 전송된  
6자리 인증번호를 입력해 주세요.  
인증번호 (남은시간: 3분 46초)

확인 재전송 취소

서울특별시 중소기업지원본부 (주) 중소기업진흥공단(SMTECH)  
Copyright © 중소기업진흥공단. All Rights Reserved.

- 1 SMTECH 회원가입 시 개인정보관리(기본) 기입된 휴대폰 번호로 인증번호 송부
- 2 휴대폰으로 수신된 인증번호 입력 후 '확인' 버튼 클릭



## 1 과제공고

[전체공고보기](#)
접수중 마감일 : 2024-03-29

## 2024년도 지역주력산업육성(지역특화 프로젝...

## 2

 접수기간 : 2024-03-19 ~ 2024-03-29

## 3



- 신청공고

공고번호	공고명	접수시작일	접수종료일	공고일	제출일	선정평가종료일	선정결과
표시 할 행이 없습니다.							

- 1 지원기업 소재지 기준 로그인 시점 기준으로 접수 중인 모든 지원사업 공고 확인은 '전체공고보기'로 가능함
- 2 신청하고자 하는 지원사업 공고의 상세내용을 보기 위해서는 '상세보기' 클릭
- 3 지원사업을 신청하고자 할 경우 '신청하기' 버튼 클릭



1

2

**공고상세**

**공고정보**

과제명	울산 지역특화 프로젝트 지원(자동차)			
사업연도	2024	과제지역	울산	
공고명	2024년도 지역주력산업육성(지역특화 프로젝트)리전드 50+ 지원모집 공고 (울산, 자동차 DX전환)			
공고번호	2024_울산_비R&D(지역주력산업육성_F_0082)	접수기간	2024-03-19 ~ 2024-03-25	
사업명	프로젝트(자동차)			
지원프로그램	지원대상명	프로그램명	프로그램설명	정부지원금 (단위:천원)
	참여기업(지역특화 프로젝트)	기술지도	□ 지원 내용 : 1. 디지털 융합 기술(CAD,CAM,CAE)해석용 제품 설계 및 해석 지원 2. 부품 설계 및 구조 개선(최적 설계)을 위한 해석 3. 시제작 및 양산 이전, 제품 검증용 위한 해석 □ 지원 규모 : 7건 내외	10,000
	참여기업(지역특화 프로젝트)	인증지원(국내)	□ 지원 내용 : 1. 개발 기술 제품에 대한 시험 인증 및 특허 분석 출원 등록 지원 2. 제품 품질검증 및 고도화를 위한 시험 인증지원 3. 경쟁기술 및 국내외 특허 기술 조사 분석 지원 4. 원천기술 확보를 위한 특허출원 및 등록 지원 □ 지원 규모 : 6건 내외	5,000
	참여기업(지역특화 프로젝트)	시제품제작	□ 지원 내용 : 1. 신규사업 아이템 및 개선품의 설계 및 제작 지원(전기자동차 부품 관련) 2. 실물 통일 또는 축소된 크기 제품 제작, 제품 특징과 형태 및 기능을 나타내는 시제품 도형 3. 단순 완제품 양산, 자산성물품구입, 양산형 금형제작지원 제외 □ 지원 규모 : 9건 내외	40,000
참여기업(지역특화 프로젝트)	컨설팅(국내)	□ 지원 내용 : 1. 전기자동차 부품 관련 최신 기술정보 제공 2. 전기자동차 부품 부가가치 제고를 위한 컨설팅 및 제품 고급화 3. 전기자동차 부품 개발을 위한 선정해석/설계 최적화 등 기술지원 4. 전기자동차 부품 기술 확보 및 제품고도화 지원 □ 지원 규모 : 5건 내외	4,000	
공고내용	중소벤처기업부와 울산광역시가 추진하는 지역특화 프로젝트 리전드 50+ 참여기업 대상 주력산업 기업지원 프로그램을 안내하오니, 해당 프로그램에 참여를 희망하는 프로젝트 참여기업의 많은 신청 바랍니다.			
발행기간	(재)울산테크노파크	공고일	2024-03-13	
기관명	담당자명	연락처	이메일	담당업무
				사업실무

- 1 '상세보기' 버튼 클릭 시 확인되는 공고 상세내용
- 2 해당 사업공고 관련 세부내용은 '담당자 정보' 란에 기재된 담당자에게 문의



The screenshot shows the '공고상세' (Notice Details) page in the RMS system. It includes a header with the RMS logo and navigation tabs. The main content area displays a table of attachments. The first row is highlighted with a red box and a '1' in a red circle, indicating the first step in the process.

순번	파일명	크기(KB)	다운로드
1	(붙임1) 2024년 지역주력산업육성(지역특화프로젝트) 지원모집 공고문.hwp	137.0	다운로드
2	(붙임2)기업 동의서(개인 정보 통합관리시스템 정부과제 중복지원 근절).hwp	111.0	다운로드
3	(양식1) 신청서_해석 및 최적 설계 기술지원_지역특화프로젝트(업체명).hwp	172.0	다운로드
4	(양식2) 신청서_시험인증 및 특허지원_지역특화프로젝트_(업체명).hwp	171.0	다운로드
5	(양식3) 신청서_기술정보제공 및 컨설팅_지역특화프로젝트_(업체명).hwp	172.0	다운로드
6	(양식4) 신청서_시제품제작_지역특화프로젝트_(업체명).hwp	135.0	다운로드
7	(참고3) 기업지원사업 관리시스템(RMS) 사용자매뉴얼(지원가업용)_v1.0 (1).pdf	2068.2	다운로드

1 공고문 및 신청서 작성 관련 서식 확인은 '일괄다운로드' 버튼 또는 '다운로드' 버튼 클릭 후 확인가능



## 공고신청

[공고·협약](#) > [접수관리](#) > [공고신청](#)

## 공고신청

신청공고번호	2024_울산_(비R&D)지역주력산업육성_F_0082			
신청공고명	2024년도 지역주력산업육성(지역특화 프로젝트레전드 50+) 지원모집 공고 (울산, 자동차 DX전환)			
기업명	<input type="text"/>	사업자등록번호	<input type="text"/>	
대표자명	<input type="text"/>	법인등록번호	<input type="text"/>	
대표전화번호	<input type="text"/>	설립일	<input type="text"/>	
주소	<input type="text"/>			
*산업명	<input checked="" type="checkbox"/> 프로젝트(자동차)			
*지원대상	<input checked="" type="checkbox"/> 참여기업(지역특화 프로젝트)			
*지원프로그램	대상명	프로그램명	프로그램설명	정부지원금(단위:천원)
*지원제품(기술)	<input type="text"/>			
*신청정부지원금(단위:천원)	<input type="text"/>		*기업부담금(단위:천원)	<input type="text"/>

- 1 신청하기 전 기업명, 사업자등록번호, 대표자명, 법인등록번호, 대표전화번호, 설립일, 주소 확인하기
- 2 신청하는 '산업명' 클릭
- 3 신청하는 '지원대상' 클릭



*산업명	<input checked="" type="checkbox"/> 프로젝트(자동차)			
*지원대상	<input checked="" type="checkbox"/> 참여기업(지역특화 프로젝트)			
*지원프로그램	대상명	프로그램명	프로그램설명	정부지원금(단위:천원)
	참여기업(지역특화 프로젝트)	<input checked="" type="checkbox"/> 기술지도	□ 지원 내용 : 1. 디지털 융합 기술(CAD,CAM,CAE(해석)을 활용한 제품 설계 및 해석 지원 2. 부품 설계 및 구조 개선(최적 설계)을 위한 해석 3. 시제작및 양산 이전, 제품 검증을 위한 해석 □ 지원 규모 : 7건 내외	10,000
		<input checked="" type="checkbox"/> 인증지원(국내)	□ 지원 내용 : 1. 개발 기술 제품에 대한 시험 인증 및 특허 분석 출원 등록 지원 2. 제품 품질검증 및 고도화를 위한 시험 인증지원 3. 경쟁기술 및 국내외 특허 기술 조사 분석 지원 4. 원천기술 확보를 위한 특허출원 및 등록 지원 □ 지원 규모 : 6건 내외	5,000
		<input checked="" type="checkbox"/> 시제품제작	□ 지원 내용 : 1. 신규사업 아이템 및 개선품의 설계 및 제작 지원(전기자동차 부품 관련) 2. 실물 동일 또는 축소된 크기 제품 제작, 제품 특징과 형태 및 기능을 나타내는 시제품 모형 3. 단순 완제품 양산, 자산성물품구입, 양산형 금형제작지원 제외 □ 지원 규모 : 9건 내외	40,000
		<input checked="" type="checkbox"/> 컨설팅(국내)	□ 지원 내용 : 1. 전기자동차 부품 관련 최신 기술정보 제공 2. 전기자동차 부품 부가가치 제고를 위한 컨설팅 및 제품 고급화 3. 전기자동차 부품 개발을 위한 선행해석/설계 최적화 등 기술지원 4. 전기자동차 부품 기술확보 및 제품고도화 지원 □ 지원 규모 : 5건 내외	4,000
*지원제품(기술)				
*신청정부지원금(단위:천원)			*기업부담금(단위:천원)	

1 지원할 프로그램명, 프로그램 설명 및 정부지원금(지원한도)를 확인

2 신청하고자 하는 지원 프로그램명 클릭

(참고사항) 신청할 지원 프로그램이 다수인 경우 지원 프로그램 모두 클릭



## 공고신청

신청공고번호	2024_울산_(비R&D)지역주력산업육성_F_0082			
신청공고명	2024년도 지역주력산업육성(지역특화 프로젝트레전드 50+) 지원모집 공고 (울산, 자동차 DX전환)			
기업명		사업자등록번호		
대표자명		법인등록번호		
대표전화번호		설립일		
주소				
*산업명	<input checked="" type="checkbox"/> 프로젝트(자동차)			
*지원대상	<input checked="" type="checkbox"/> 참여기업(지역특화 프로젝트)			
*지원프로그램	대상명	프로그램명	프로그램설명	정부지원금(단위:천원)
*지원제품(기술)	<input type="text"/>			
*신청정부지원금(단위:천원)	<input type="text"/>	*기업부담금(단위:천원)	<input type="text"/>	
총괄책임자				
*성명	<input type="text"/>	*유선전화	<input type="text"/>	
*휴대전화	<input type="text"/>	*이메일	<input type="text"/>	
실무담당자				
*성명	<input type="text"/>	*유선전화	<input type="text"/>	
*휴대전화	<input type="text"/>	*이메일	<input type="text"/>	

- 1 지원제품(기술) 작성 → 어떤 내용을 작성해야 하는지에 대한 질의는 '공고문 상세보기'에 기재된 담당자에게 문의
- 2 신청정부지원금은 지원프로그램별 합산한 금액을 작성하며, 금액 작성 시 '천원 단위' 임을 유의하여 작성
- 3 총괄책임자 및 실무담당자 작성 시 유선번호 및 휴대전화는 '-'를 반드시 포함하여 작성



## 접수서류

1

순번	구분	서류명	필수여부	파일첨부	
1	신청기업	사업신청서 한글파일	필수	<input type="text"/>	찾아보기
2	신청기업	사업신청서(직인 날인본)	필수	<input type="text"/>	찾아보기
3	신청기업	기업 동의서(개인 정보, 통합관리시스템, 정부과제 중복지원 근절)	필수	<input type="text"/>	찾아보기
4	신청기업	국세 및 지방세 완납 증명서	필수	<input type="text"/>	찾아보기
5	신청기업	사업자등록증	필수	<input type="text"/>	찾아보기
6	신청기업	2021~2023년 국세청 제출 재무제표	필수	<input type="text"/>	찾아보기
7	신청기업	중소기업 복지플랫폼 우수 활용기업 인증서	선택	<input type="text"/>	찾아보기
8	신청기업	중소기업중앙회가 선정한 명문장수기업 인증서	선택	<input type="text"/>	찾아보기
9	신청기업	원산지인증수출자인 경우 인증서	선택	<input type="text"/>	찾아보기

## 공급기관

추가

순번	공급기관명	설립일	사업자등록번호	대표자명	법인번호	대표전화번호	주소	*담당자명	*담당자전화번호	*지원금(천원)	관리
표시 할 행이 없습니다.											

임시저장

제출

목록

- 1 다운받은 신청서식 및 제출서류를 '서류명'을 참고하여, 파일첨부
- 2 필수여부에서 '필수'는 반드시 파일 첨부를 해야 함
- 3 파일첨부는 한 개 파일만 등록되며, 여러 개 파일을 등록할 경우 1개의 압축파일 형태로 등록해야 함



◦ 실무담당자

*성명	<input type="text"/>	*유선전화	<input type="text" value="'-'를 포함하여 입력해 주세요."/>
*휴대전화	<input type="text" value="'-'를 포함하여 입력해 주세요."/>	*이메일	<input type="text"/>

◦ 접수서류

순번	구분	서류명	필수여부	파일첨부
1	신청기업	신청서	필수	<input type="text"/> <input type="button" value="찾아보기"/>
2	신청기업	사업계획서	필수	<input type="text"/> <input type="button" value="찾아보기"/>
3	신청기업	세부견적서 등(상세내역 참고)	선택	<input type="text"/> <input type="button" value="찾아보기"/>
4	신청기업	참여의사 확인 및 기관(개인)정보 이용 동의서	필수	<input type="text"/> <input type="button" value="찾아보기"/>
5	신청기업	중복지원 금지사실 확인서	필수	<input type="text"/> <input type="button" value="찾아보기"/>
6	신청기업	지역특화 프로젝트 레전드 50+ 참여기업 선정확인서	필수	<input type="text"/> <input type="button" value="찾아보기"/>
7	신청기업	우대사항 가점 증명서류	선택	<input type="text"/> <input type="button" value="찾아보기"/>
8	신청기업	특허기술 보유 증명자료 등	선택	<input type="text"/> <input type="button" value="찾아보기"/>
9	신청기업	기타 관련 서류(관련 도면, 시방서, 시험성적서 등)	선택	<input type="text"/> <input type="button" value="찾아보기"/>

1

추가

◦ 공급기관

순번	공급기관명	설립일	사업자등록번호	대표자명	법인번호	대표전화번호	주소	*담당자명	*담당자전화번호	*지원금(천원)	관리
표시 할 행이 없습니다.											

임시저장

재승

목록

1 공급기업을 추가할 경우 '추가' 버튼 클릭



◦ 실무담당자

\*성명

\*휴대전화  \*'0'를 포함하여

◦ 접수서류

순번	구분
1	신청기업
2	신청기업
3	신청기업
4	신청기업
5	신청기업
6	신청기업
7	신청기업
8	신청기업
9	신청기업

◦ 공급기관

순번	공급기관명	상

**공급기관추가** ×

◦ 공급기관추가

공급기관명  사업자번호  1

공급기관명	설립일	사업자등록번호	대표자명	법인번호	대표전화번호	주소	추가
(주) .....						대전광역시 서구 .....	1 <input type="button" value="추가"/>

1 '공급기관명' 또는 '사업자번호' 입력 후 검색 버튼 클릭

2 추가할 공급기관 정보가 확인되면 추가 버튼 클릭

(※ 주의사항) **검색되지 않는 공급기관**은 해당 기관 대표자가 **SMTECH 회원가입**(개인정보, 기관정보)이 필요함



실무담당자

\*성명

\*휴대전화  '\*'를 포함하여

접수서류

순번	구분
1	신청기업
2	신청기업
3	신청기업
4	신청기업
5	신청기업
6	신청기업
7	신청기업
8	신청기업
9	신청기업

공급기관

순번	공급기관명	상

**공급기관추가**

공급기관명  사업자번호 3148142683

공급기관명	설립일	사업자등록번호	대표자명	비밀번호	대표전화번호	주소	추가
(주)							<input type="button" value="추가"/>

?

(주) 를 공급기관으로 추가하시겠습니까?

1

1 공급기관 정보를 다시 한번 확인 후 '확인' 버튼 클릭



실무담당자

\*성명

\*휴대전화  \*를 포함하여

접수서류

순번	구분
1	신청기업
2	신청기업
3	신청기업
4	신청기업
5	신청기업
6	신청기업
7	신청기업
8	신청기업
9	신청기업

공급기관

순번	공급기관명	설립일	사업자등록번호	대표자명	비밀번호	대표직명번호	주소	추가
1	(주)케이티씨에스	2001-11-15	110-88-11000	김영희	12345678	110-88-11000	서울특별시 강남구 테헤란로 123	추가

공급기관추가

공급기관명  사업자번호

추가되었습니다.



## 실무담당자

*성명	<input type="text"/>	*유선전화	<input type="text"/>
*휴대전화	010-0000-0000	*이메일	<input type="text"/>

## 접수서류

순번	구분	서류명	필수여부	파일첨부
1	신청기업	신청서	필수	<input checked="" type="checkbox"/> 테스트.hwp
2	신청기업	사업계획서	필수	<input checked="" type="checkbox"/> 테스트.hwp
3	신청기업	세부견적서 등(상세내역 참고)	선택	<input type="text"/> <input type="button" value="찾아보기"/>
4	신청기업	참여의사 확인 및 기관(개인)정보 이용 동의서	필수	<input checked="" type="checkbox"/> 테스트.hwp
5	신청기업	중복지원 금지사실 확인서	필수	<input checked="" type="checkbox"/> 테스트.hwp
6	신청기업	지역특화 프로젝트 레진드 50+ 참여기업 선정확인서	필수	<input checked="" type="checkbox"/> 테스트.hwp
7	신청기업	우대사항 가점 증명서류	선택	<input type="text"/> <input type="button" value="찾아보기"/>
8	신청기업	특허기술 보유 증명자료 등	선택	<input type="text"/> <input type="button" value="찾아보기"/>
9	신청기업	기타 관련 서류(관련 도면, 시방서, 시험성적서 등)	선택	<input type="text"/> <input type="button" value="찾아보기"/>

## 공급기관

순번	공급기관명	설립일	사업자등록번호	대표자명	법인번호	대표전화번호	주소	*담당자명	*담당자전화번호	*지원금(천원)	관리
1	(주) _____	_____	_____	_____	_____	_____	_____	<input type="text"/>	010-0000-0000	10	<input type="button" value="삭제"/>

임시저장

재승

목록

1 산업명, 지원대상, 지원프로그램, 지원제품(기술), 신청정부지원금, 기업부담금, 총괄책임자 및 실무담당자 정보, 필수 접수서류, 공급기관 정보까지 입력완료 후 임시저장 버튼 클릭

※ 임시저장 되지 않는 사유 : 1) 기업명, 사업자등록번호, 대표자명, 법인등록번호, 대표전화번호, 설립일 공란일 경우, 2) 로그인 후 작업없이 20분 대기상태인 경우(재로그인 필요), 3) 유선전화 및 휴대번호 "-" 없이 입력, 4) 첨부되는 파일의 파일명 글자수 초과 (파일명은 20자 이내로 작성)



실무담당자

\*성명  \*유선전화

\*휴대전화 010-0000-0000 \*이메일

접수서류

순번	구분	서류명	필수여부	파일첨부	파일첨부
1	신청기업	신청서	필수	<input checked="" type="checkbox"/> 테스트.hwp	<input type="text"/>
2	신청기업	사업계획서	필수	<input checked="" type="checkbox"/> 테스트.hwp	<input type="text"/>
3	신청기업	세부견적서 등(상세내역 참고)			<input type="text"/> <input type="button" value="찾아보기"/>
4	신청기업	참여의사 확인 및 기관(개인)정보 이용 동의서			<input type="text"/> .hwp
5	신청기업	중복지원 금지사할 약약서			<input type="text"/> .hwp
6	신청기업	지역특화 프로젝트 레전드 50+ 참여기업 선정확인서			<input type="text"/> .hwp
7	신청기업	우대사항 가점 증명서류			<input type="text"/> <input type="button" value="찾아보기"/>
8	신청기업	특허기술 보유 증명자료 등			<input type="text"/> <input type="button" value="찾아보기"/>
9	신청기업	기타 관련 서류(관련 도면, 사양서, 시험성적서 등)			<input type="text"/> <input type="button" value="찾아보기"/>

공급기관

순번	공급기관명	설립일	사업자등록번호	대표자명	법인번호	대표전화번호	주소	*담당자명	*담당자전화번호	*지원금(천원)	관리
1	(주)케이티씨에스	2001-07-02	314-81-42683	이원희	160111-0119712	042-489-6564	대전광역시 서구 갈마로 160, KT인재개발원 (과정동, KT인재개발원)	<input type="text" value="김은혜"/>	<input type="text" value="010-0000-0000"/>	<input type="text" value="10"/>	<input type="button" value="삭제"/>

?

공고신청 정보를 임시저장 하시겠습니까?

1



## 접수관리

공고·협약 &gt; 접수관리

· 사업연도  · 과제지역  · 공고번호  · 공고명   
 · 접수기간  -  · 공고일  -

## testtest의 연도별 지원정보

지원연도		지원건수		지원금액					
표시 할 행이 없습니다.									
순번	사업연도	과제지역	공고관리번호	공고명	공고일	접수시작일	접수종료일	제출일	신청내용
1	2024	대전	2024_대전_(비R&D)지역...	2024년도 지역주력산업육성(지역특화 프로젝트 레전드 50+) 지원모집 공고(대전, 울분함국방)	2024-03-27	2024-03-19	2024-03-29		<input type="button" value="임시저장중"/>

1 공고·협약 → 접수관리 에서 '임시저장' 상태인 신청서 확인 가능



실무담당자

*성명	<input type="text"/>	*유선전화	<input type="text"/>
*휴대전화	010-0000-0000	*이메일	<input type="text"/>

접수서류

순번	구분	서류명	필수여부	파일첨부
1	신청기업	신청서	필수	<input checked="" type="checkbox"/> 테스트.hwp
2	신청기업	사업계획서	필수	<input checked="" type="checkbox"/> 테스트.hwp
3	신청기업	세부견적서 등(상세내역 참고)	선택	<input type="text"/> <span>찾아보기</span>
4	신청기업	참여의사 확인 및 기관(개인)정보 이용 동의서	필수	<input checked="" type="checkbox"/> 테스트.hwp
5	신청기업	중복지원 금지사항 확인서	필수	<input checked="" type="checkbox"/> 테스트.hwp
6	신청기업	지역특화 프로젝트 레전드 50+ 참여기업 선정확인서	필수	<input checked="" type="checkbox"/> 테스트.hwp
7	신청기업	우대사항 가점 증명서류	선택	<input type="text"/> <span>찾아보기</span>
8	신청기업	특허기술 보유 증명자료 등	선택	<input type="text"/> <span>찾아보기</span>
9	신청기업	기타 관련 서류(관련 도면, 시방서, 시험성적서 등)	선택	<input type="text"/> <span>찾아보기</span>

공급기관

순번	공급기관명	설립일	사업자등록번호	대표자명	법인번호	대표전화번호	주소	*담당자명	*담당자전화번호	*지원금(천원)	관리
1	(주) <input type="text"/>	<input type="text"/>	<input type="text"/>	<input type="text"/>	<input type="text"/>	<input type="text"/>	<input type="text"/>	<input type="text"/>	010-0000-0000	10	<span>삭제</span>

1 임시저장 제출 목록

1 '제출' 버튼 클릭



◦ 실무담당자

\*성명  \*유선전화

\*휴대전화 010-0000-0000 \*이메일

◦ 접수서류

순번	구분	서류명	필수여부	파일첨부
1	신청기업	신청서	필수	<input checked="" type="checkbox"/> 테스트.hwp
2	신청기업	사업계획서	필수	<input checked="" type="checkbox"/> 테스트.hwp
3	신청기업	세무견적서 등(상세내역 참고)		<input type="text"/> <input type="button" value="찾아보기"/>
4	신청기업	참여의사 확인 및 기관(개인)정보 이용 동의서		<input type="text"/> .hwp
5	신청기업	중복지원 금지사양 협약서		<input type="text"/> .hwp
6	신청기업	지역특화 프로젝트 레전드 50+ 참여기업 선정확인서		<input type="text"/> .hwp
7	신청기업	우대사항 가점 증명서류		<input type="text"/> <input type="button" value="찾아보기"/>
8	신청기업	특허기술 보유 증명자료 등		<input type="text"/> <input type="button" value="찾아보기"/>
9	신청기업	기타 관련 서류(관련 도면, 시방서, 시험성적서 등)		<input type="text"/> <input type="button" value="찾아보기"/>

◦ 공급기관

순번	공급기관명	설립일	사업자등록번호	대표자명	법인번호	대표전화번호	주소	*담당자명	*담당자전화번호	*지원금(천원)	관리
1	(주)							<input type="text"/>	010-0000-0000	10	<input type="button" value="삭제"/>





실무담당자

\*성명  \*유선전화

\*휴대전화 010-0000-0000 \*이메일

접수서류

순번	구분	서류명	필수여부	파일첨부	파일첨부
1	신청기업	신청서	필수	<input checked="" type="checkbox"/> 테스트.hwp	<input type="text"/>
2	신청기업	사업계획서	필수	<input checked="" type="checkbox"/> 테스트.hwp	<input type="text"/>
3	신청기업	세부견적서 등(상세내역 참고)			<input type="text"/> <input type="button" value="찾아보기"/>
4	신청기업	참여의사 확인 및 기관(개인)정보 이용 동의서			<input type="text"/> .hwp
5	신청기업	중복지원 금지사실 확인서			<input type="text"/> .hwp
6	신청기업	지역특화 프로젝트 레진드 50+ 참여기업 선정확인서			<input type="text"/> .hwp
7	신청기업	우대사항 가정 증빙서류			<input type="text"/> <input type="button" value="찾아보기"/>
8	신청기업	특허기술 보유 증빙자료 등			<input type="text"/> <input type="button" value="찾아보기"/>
9	신청기업	기타 관련 서류(관련 도면, 사방서, 시험성적서 등)			<input type="text"/> <input type="button" value="찾아보기"/>

공급기관

순번	공급기관명	설립일	사업자등록번호	대표자명	법인번호	대표전화번호	주소	*담당자명	*담당자전화번호	*지원금(천원)	관리
1	(주)								010-0000-0000	10	<input type="button" value="삭제"/>

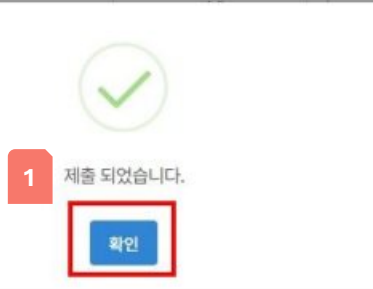

1 '정상처리' 되었을 경우 화면

(※ 참고사항) 만약 '제출 되었습니다.' 란 팝업이 아닌 경우 '로그아웃' 후 재 로그인 후 신청. 만약, 재로그인 후에도 오류발생 시 소통창구 활용





RMS 기업지원사업 관리시스템

기업지원 신청내역

접수관리

사업연도: 2024

접수기간: 2024-01-0

testtest의 연도별 지원정

순번	사업연도
1	2024

기업지원 신청내역

신청공고번호: 2024\_대전\_(비R&D)지역주력산업육성\_F\_0088

신청공고명: 2024년도 지역주력산업육성(지역특화 프로젝트 레전드 50+) 지원모집 공고(대전, 충북합국방)

기업명: [redacted] 사업자등록번호: [redacted]

대표자명: [redacted] 법인등록번호: [redacted]

대표전화번호: [redacted] 설립일: 2013-02-13

주소: [redacted]

산업명: 프로젝트(충북합국방)

자원대상: 참여기업(지역특화 프로젝트)

자원프로그램	대상명	프로그램명	프로그램설명	정부지원금(단위:천원)
	참여기업(지역특화 프로젝트)	시제품제작	① 시제품 제작 - 상용화수진 기술의 시제품제작, 연구개발 아이디어 및 기술의 형상화 비용 지원 ② 마케팅 - 홍보물, 디자인 등 제작 및 개선 비용 지원 - 국내외 전시회 참가 비용	45,000

지원제품(기술): 테스트

정부지원금(단위:천원): 1,000      기업부담금(단위:천원): 10

총괄책임자

성명	휴대전화	유선전화	이메일
[redacted]	010-0000-0000	[redacted]	[redacted]

실무담당자

성명	휴대전화	유선전화	이메일
[redacted]	010-0000-0000	[redacted]	[redacted]

검색

신청내역 보기 취소



기업지원 신청내역

성명 유선전화  
휴대전화 010-0000-0000 이메일

○ 접수서류 입괄 다운로드

순번	구분	서류명	필수여부	파일정보	파일명
1	신청기업	신청서	필수	테스트.hwp	다운로드
2	신청기업	사업계획서	필수	테스트.hwp	다운로드
3	신청기업	세무견적서 등(상세내역 참고)	선택		
4	신청기업	참여의사 확인 및 기관(개인)정보 이용 동의서	필수	테스트.hwp	다운로드
5	신청기업	중복지원 금지사실 확인서	필수	테스트.hwp	다운로드
6	신청기업	지역특화 프로젝트 레전드 50+ 참여기업 선정확인서	필수	테스트.hwp	다운로드
7	신청기업	우대사할 가정 증명서류	선택		
8	신청기업	특허기술 보유 증명자료 등	선택		
9	신청기업	기타 관련 서류(관련 도면, 시방서, 시험성적서 등)	선택		

○ 공급기관

순번	공급기관명	사업자등록번호	대표자명	법인번호	대표전화번호	주소	담당자명	담당자전화번호	지원금(천원)
1	(주)							010-0000-0000	10

1 회수 닫기

1 검토과정에서 잘못 작성한 내용이 있을 경우 '회수' 버튼 클릭 (※ 회수 시 '임시저장중' 상태로 변경되어 내용 수정 가능함)



RMS 관리시스템

기업지원 신청내역

성명 김은혜 유선전화  
휴대전화 010-0000-0000 이메일

접수서류

순번	구분	서류명	필수여부	파일첨부
1	신청기업	신청서	필수	테스트.hwp
2	신청기업	사업계획서	필수	테스트.hwp
3	신청기업	세무견적서 등(상세내역 참고)		
4	신청기업	참여의사 확인 및 기관(개인)정보		
5	신청기업	중복지원 금지사실 확인서		
6	신청기업	지역특화 프로젝트 레전드 50+		
7	신청기업	우대사항 가점 증명서류		
8	신청기업	특허기술 보유 증명자료 등		
9	신청기업	기타 관련 서류(관련 도면, 사망서, 시험성적서 등)	선택	

공급기관

순번	공급기관명	사업자등록번호	대표자명	법인번호	대표전화번호	주소	담당자명	담당자전화번호	지원금(천원)
1	(주)케이티씨에스	314-81-42683	이원희	160111-0119712		대전광역시 서구 갈마로 160, KT인재개발원 (괴정동, KT인재개발원)	김은혜	010-0000-0000	10

회수하시겠습니까?

취소 확인

회수 닫기



## 접수관리

광고·협약 &gt; 접수관리

• 사업연도 2024   • 과제지역 전체   • 공고번호   • 공고명  
 • 접수기간 2024-01-01 ~ 2024-12-31   • 공고일 2024-01-01 ~ 2024-12-31

검색

## testtest의 연도별 지원정보

지원연도	지원건수	지원금액
2024	1건	0원

순번	사업연도	과제지역	공고관리번호	공고명	공고일	접수시작일	접수종료일	제출일	신청내용
1	2024	대전	2024_대전_(비R&D)지역...	2024년도 지역주력산업육성(지역특화 프로젝트 레전드 50+) 지원모집 공고(대전, 울북함곡반)	2024-03-27	2024-03-19	2024-03-29	2024-03-28	보기 회수

1 광고·협약 → 접수관리 에서 '회수' 버튼 클릭으로 신청서 내용 수정도 가능함

(※ 참고사항) 접수종료일 후 접수 취소를 희망할 경우 제외하고 '회수' 버튼 클릭하지 말 것



← → ↻ smtech.go.kr/region/rms/biz/mlrdManage/mlrdManage/mlrdManage.do ☆ 📱 🌐

**RMS** 기업지원사업 관리시스템 공고·협약 평가관리 소통관리 🔍 로그아웃 ✕

☰ 소통관리 🔊 소통관리

· 제목  🔍

📄 글쓰기

순번	제목	첨부파일	답글수	등록자	등록일시	관리
12	<a href="#">일시저장 예러 확인 요청건</a>	Y	0	이상수	2024.03.22 13:05	-
11	<a href="#">공급기관 관련</a>	N	1	살성욱	2024.03.22 09:06	-
10	<a href="#">레전드50+ 과제조의관련</a>	N	1	송정현	2024.03.21 16:41	-
9	<a href="#">사이트 오류의 건</a>	N	0	류진아	2024.03.21 13:10	-
8	<a href="#">채출 중 오류 문제</a>	Y	1	김재원	2024.03.21 12:19	-
7	<a href="#">에러가 뜹니다 도와주세요</a>	Y	1	최영식	2024.03.20 18:25	-
6	<a href="#">과제등록문제</a>	Y	2	살성욱	2024.03.20 16:02	-
5	<a href="#">과제 지역문의</a>	N	1	박경진	2024.03.19 17:42	-
4	<a href="#">파일 첨부 문의 입니다</a>	N	2	권오성	2024.03.18 13:34	-
3	<a href="#">과제 수행 지역 변경요청</a>	N	3	이경환	2024.03.18 13:54	-
2	<a href="#">[공지] 공지사항 작성방법</a>	N	1	김민석	2024.03.18 08:56	-

세종특별자치시 집현중영로 79 중소기업기술보진흥원 Copyright 2023 By TIP A All Rights Reserved.

- 1 '소통관리'를 통해 공지사항 확인 및 RMS 시스템 오류 확인요청 가능함



RMS : 게시물 상세

소통권

제목

순번

12 입

11 공

10 권

9 시

8 전

7 연

6 권

5 과

4 피

3 권

2 보

새등록일자

게시물 상세

게시물정보

제목	공지사항 작성방법	등록자	김민석
답글가능여부	가능	공지여부	예 2024-03-18_2024-03-18
게시물내용	1. 이름: 2. 소속: 3. 연락처: 4. 문의사항 또는 애러사항 내용 작성 시 필수사항 - (문의사항) SMTECH 아이디, 문의내용 - (애러사항) SMTECH 아이디, 기능내용, 애러내용		

첨부파일

순번	파일명	크기(KB)
등록된 첨부파일이 없습니다.		

답글

순번	내용	등록자	등록일시
----	----	-----	------

닫기

답글등록

- 1 RMS 시스템 오류 확인요청 시 반드시 '이름, 소속, 연락처, SMTECH ID, 문제사항'을 기재 (※ 공지글(제목: 공지사항 작성방법) 참조)
- 2 이름, 소속, 연락처, SMTECH ID, 문제사항을 정확하게 작성하지 않을 경우 정확한 조치가 되지 않을 수 있습니다.



# RMS

Regional Industry development enterprise support  
program Management System

지역특화산업육성 기업지원사업 관리시스템

## RMS 협약체결



RMS 기업지원사업 관리시스템

공고-협약   평가관리   소통관리

로그아웃 x

선택평가 결과 > 평가관리 > 선정평가 결과

· 사업연도 2024   · 과제지역 전체   · 공고번호   · 공고명  
 · 접수기간 2024-01-01 ~ 2024-12-31   · 공고일 2024-01-01 ~ 2024-12-31   검색

순번	사업연도	과제지역	공고번호	공고명	접수시작일	접수종료일	공고일	신청기업	선정일	선정결과
1	2024	2024	군구연구산업육성_F_...	2024년도	2024-02-29	2024-03-27	2024-02-29		2024-04-22	선정

세종특별자치시 집현중앙로 79 중소기업기술정보진흥원 Copyright 2023 By TIPA All Rights Reserved.

- 1 (상단 메뉴) 평가관리 → '선정평가 결과' 를 클릭
- 2 공고명 및 공고일을 확인하여 신청한 지원사업의 선정평가 결과 확인

※ RMS 선정결과는 '선정' 또는 '제외' 란 결과만 확인 가능함



1

공고·협약

평가관리

소통관리

로그아웃 X

## : 협약체결

☞ 공고·협약 &gt; 협약체결

· 사업연도 2024 · 과제지역 전체 · 공고번호 · 공고명 · 협약상태 전체

· 검색기간 선정일 2024-01-01 ~ 2024-12-31

검색

2

	사업연도	과제지역	공고번호	공고명	공고일	선정일	협약완료일	수행기관	지원기업	협약서	
										협약상태	전자서명
1	2024	경남	2024_경	2024년 경남지	...	2024-04-16	2024-05-29			전자서명전	전자서명

- 1 (상단 메뉴) 공고·협약 → '협약체결' 버튼 클릭
- 2 수행기관명 및 지원기업명을 확인하고 '전자서명' 버튼 클릭



**1**

RMS 기업지원사업 관리시스템

협약체결

사업연도: 2024 | 과제자: [ ]

검색기간: 선정일 | 2024-01-01

사업연도	과제지역	공고번호	
1	2024	경남	2024_경남_비R&D지역우려선

**2**

협약서 전자서명

1Page | 100%

**협약서**

사업명			
협약기간	협약일 - 2024. 10. 31.		
협약내용	구분	과제명	
	수출조도		
협약금액	지원금	기업부담금	합계
협약대상자	주관기관		
	수혜기업		

위 사업 수행에 관하여 주관기관과 수혜기업은 다음과 같이 협약을 체결한다.

**제1조(협약의 목표 및 내용)**

① 본 협약에 의한 사업에 참여하는 당사자들은 「2024년 사업」 및 「2024년 사업」에 따른다.

**제2조(사업의 선의성실 수행 및 청결과 준수)**

① 본 협약에 의한 사업에 참여하는 당사자들은 신의와 정직을 가지고 본 협약, 「국가균형발전특별법·시행령」, 「중소기업기술혁신촉진법·시행령·시행규칙」, 운영요령, 관리지침, 사업비 관리 및 사무관리에 관한 규정 등이 정하는 바에 따라 중앙책임자의 조정과 감독으로 제1조의 사업을 성실히 수행하여야 한다.

② 본 협약에 의한 사업에 참여하는 당사자들은 연구윤리 확보를 위한 사업에 대한 보안 대책 수립·시행에 대한 「지역산업육성사업 운영요령」을 준수하도록 최선의 노력을 다하여야 한다.

③ 본 협약에 의한 사업에 참여하는 당사자들은 과제 수행 및 평가관리 과정에서 청렴의무를 준수하여야 한다.

④ 본 협약에 의해 사업에 참여하는 당사자들은 관련 규정 및 지침이 정하는 절차와 방법에 따라 과제를 성실히 수행하며, 사업비분류에 맞게 사용하여야 한다. 또한

**사업자등록번호 입력** | **서명완료** | **닫기**

로그아웃

승고-협약 > 협약체결

진행

검색

협약서

협약상태 | 전자서명

전자서명전 | 전자서명

**1** 전자서명 클릭 후 활성화된 화면이며, 협약서 내용 중 협약금액, 협약대상자 등 중요 내용을 확인

**2** '사업자등록번호'를 입력한 후 '서명완료' 버튼 클릭



1

RMS 기업지원사업 관리시스템

협약체결

사업연도: 2024 | 과제지역: 경남 | 공고번호: 2024\_경남\_01R&D(자역주)...

협약서 전자서명

서명완료 처리 하시겠습니까?  
완료 후에는 수정이 불가능합니다.

취소 | 확인

수제기업  
주소: 경

서명완료 | 닫기

- 1 '서명완료' 버튼 클릭 후 활성화된 화면
- 2 '확인' 버튼 클릭하면 공인인증서 입력화면으로 전환됨

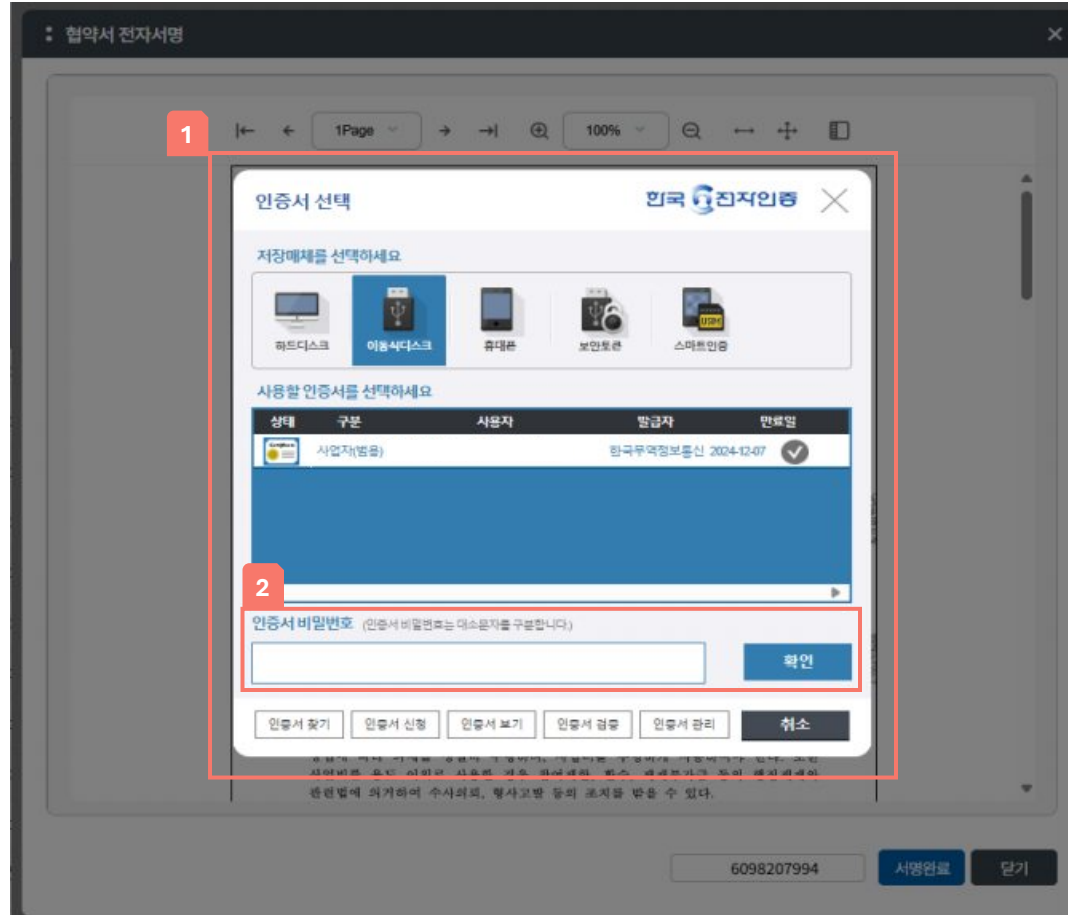

1 '확인' 버튼 클릭 후 활성화된 공인인증서로 전자서명을 할 수 있는 화면 생성

2 법인 공인인증서를 클릭 후 '인증서 비밀번호' 입력하고 확인 버튼 클릭



RMS 기업지원사업 관리시스템

협약체결

사업연도: 2024 | 과제지역: | 검색기간: 선정일 | 2024-01-01

사양번호	과제지역	공고번호
1	경남	2024_경남_(비R&D)지역주력산

협약서 전자서명

1

정상적으로 처리되었습니다.

확인

수해기업 주식회사 케이디 대표이사 박종건 (인)

주 소 : 경상남도 진주시 양정남로44번길 22, 504호 (양정동)

서명완료 | 닫기

1 법인 공인인증서로 정상적으로 협약이 완료되었을 경우 화면



1 : 협약정보

2 : 협약당사자

협약정보

협약완료일시 2024-06-04 10:37:31

기관구분	기관명	직급	성명	서명일시
<input checked="" type="checkbox"/>	수령기관	대표		2024-06-03 18:44:48
<input checked="" type="checkbox"/>	지원기업	대표		2024-06-04 10:37:31

사업비 (단위 : 천원)

정부지원금

기업부담금

협약서

1Page 100%

**「경남」, 협약서**

사업명	2024년 경남		
협약기간	협약일 - 2024. 10. 31.		
협약내용	구분	과제명	
	수출초보		
협약금액	지원금	기업부담금	합계
협약대상자	주관기업		
	수혜기업		

위 사업 수행에 관하여 주관기업과 수혜기업은 다음과 같이 협약을 체결한다.

**제1조(협약의 목표 및 내용)**  
 ① 본 협약에 의한 사업의 목표 및 내용은 「2024년 경남 사업」 및 「2024년 경남 사업 신청서 및 계획서」에 따른다.

**제2조(사업의 선의성실 수행 및 정렬허우 준수)**  
 ① 본 협약에 의한 사업에 참여하는 당사자들은 신의를 가지고 본 협약, 「국가균형발전특별법·시행령」, 「중소기업기술혁신촉진법·시행령·시행규칙」, 운영요령, 관리지침, 사업비 관리 및 사후관리에 관한 규정 등이 정하는 바에 따라 총괄책임자의 조정과 감독으로 제1조의 사업을 성실히 수행하여야 한다.  
 ② 본 협약에 의한 사업에 참여하는 당사자들은 연구용리 확보를 위한 사업에 대한 보안 대책 수립·시행에 대한 「지역산업육성사업 운영요령」을 준수하도록 최선의 노력을 다하여야 한다.  
 ③ 본 협약에 의해 수여된 예산금의 다량지출은 계약 체결 후 3개월 내 평가결과 보고서

닫기

- 1 법인 공인인증서 비밀번호' 입력하고 후 위의 화면이 생성됨
- 2 서명이 정상적으로 끝나면 서명일시가 생성됨



## : 협약체결

🏠 광고-협약 &gt; 협약체결

• 사업연도 2024 • 과제지역 전체 • 공고번호  • 공고명  • 협약상태 전체

• 검색기간 선정일 2024-01-01 - 2024-12-31

1

1	사업연도	과제지역	공고번호	공고명	공고일	선정일	협약완료일	수행기관	지원기업	협약서	
										협약상태	전자서명
1	2024	경남	2024_경남	2024년 경남	...	2024-04-16	2024-05-29	2024-06-04	(재)	주식	협약완료 <input type="button" value="협약서"/>

- 1 정상적으로 주관기관, 지원기업 및 공급기업이 전자서명을 완료한 경우 '협약체결' 화면에서 협약상태에서 '협약완료'로 확인됨